



KEMENTERIAN LINGKUNGAN HIDUP DAN KEHUTANAN
DIREKTORAT JENDERAL PENGENDALIAN DAERAH ALIRAN SUNGAI DAN HUTAN LINDUNG
BALAI PENGELOLAAN DAERAH ALIRAN SUNGAI DAN HUTAN LINDUNG JENEBERANG SADDANG

Jl. Perintis Kemerdekaan Km. 16,5 Makassar, Kode Pos 90243, Telp/Fax. (0411) 554167

RANCANGAN KEGIATAN PENANAMAN
REHABILITASI HUTAN DAN LAHAN
DAS PRIORITAS
TAHUN 2019

BLOK : II
FUNGSI KAWASAN : HUTAN LINDUNG
KPHL : SADDANG II
LOKASI : SALU REA II
DESA : LEMBANG BARUPPU SELATAN
KECAMATAN : BARUPPU
KABUPATEN : TORAJA UTARA
PROVINSI : SULAWESI SELATAN
DAS : SADDANG
LUAS : 290 Ha

Makassar, November 2018

**LEMBAR PENGESAHAN
RANCANGAN KEGIATAN PENANAMAN
REHABILITASI HUTAN DAN LAHAN
DAS PRIORITAS
TAHUN 2019**

BLOK : II
FUNGSI : HUTAN LINDUNG
K P H L : SADDANG II
LOKASI : SALU REA II
DESA : LEMBANG BARUPPU SELATAN
KECAMATAN : BARUPPU
KABUPATEN : TORAJA UTARA
PROPINSI : SULAWESI SELATAN
D A S : SADDANG
L U A S : 290 Ha

DISAHKAN :
KEPALA BPDASHL
JENEBERANG SADDANG,

ROCHIMAH NUGRAHINI, S.Hut, M.Si
NIP. 19691028 199803 2 002

DIKETAHUI :
KEPALA KPHL SADDANG I,

GAZALI DAMA ICHSAN, SP
NIP. 19970908 200604 1 007

DINILAI :
KEPALA SEKSI PROGRAM BPDASHL
JENEBERANG SADDANG,

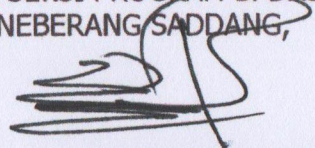
AHMAD DIMIYATI, S.Hut, T., M.Si
NIP. 19710307 199203 1 002

DISUSUN :
TIM PENYUSUN,

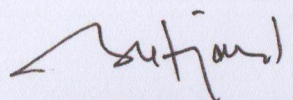
SUBIYANTO, S.Hut.
NIP. 19770621 199703 1 003

KATA PENGANTAR

Rancangan teknis kegiatan Penanaman RHL Tahun 2018 ini disusun selain untuk percepatan pelaksanaan fisik pada tahun 2019, juga sebagai arahan/pedoman dalam pelaksanaan kegiatan di lapangan serta berfungsi sebagai alat kontrol, dengan tujuan agar pelaksanaan kegiatan dapat terealisasi secara efektif dan efisien.

Rancangan teknis kegiatan Penanaman RHL Tahun 2019 ini terletak pada lokasi Salu Rea II Desa Lembang Baruppu Selatan Kecamatan Baruppu Kabupaten Toraja Utara Provinsi Sulawesi Selatan seluas 290 Ha, dan berada dalam Kawasan hutan lindung. Jenis tanaman yang akan ditanam pada lokasi ini yaitu Eucalyptus, Buangin, Suren, Cempaka, Aren, Alpukat, Pangi dengan jumlah biaya 3.413.166.000,- melalui pola penanaman Intensif (400 batang/Ha) yang pelaksanaannya direncanakan dengan system kontrak tahun jamak (multiyears).

Sumber dana yang digunakan untuk pelaksanaan kegiatan penyusunan rancangan teknis ini berasal dari anggaran Daftar Isian Pelaksanaan Anggaran (DIPA) Balai Pengelolaan DAS HL Jeneberang Saddang.

Kepada semua pihak yang telah membantu mulai dari persiapan sampai dengan tersusunnya rancangan kegiatan ini diucapkan banyak terima kasih dan penghargaan yang setinggi-tingginya. Semoga bermanfaat.

Makassar, Nopember 2018

Kepala Balai,



ROCHIMAH NUGRAHINI, S.Hut, M.Si
NIP. 19691028 199803 2 002

I. PENDAHULUAN

A. LATAR BELAKANG

Rehabilitasi hutan dan lahan (RHL) adalah upaya untuk memulihkan, mempertahankan dan meningkatkan fungsi hutan dan lahan sehingga daya dukung, produktivitas dan peranannya dalam mendukung sistem penyangga kehidupan tetap terjaga. RHL menjadi salah satu upaya dalam menangani lahan kritis di Indonesia yang mencapai angka 14 juta hektar (tahun 2018), menahan laju degradasi lahan, dan sedimentasi yang sangat tinggi di Indonesia yang mencapai angka 250 ton/km²/tahun.

RHL dihadapkan pada laju degradasi lahan yang cenderung terus meningkat dengan keterbatasan biaya penganggaran. Oleh karena itu kegiatan RHL perlu disusun dalam tahapan perencanaan, pengorganisasian, pelaksanaan, dan pengawasan yang efektif dan efisien guna mendukung tingkat keberhasilan kegiatan RHL. Salah satu variabel yang menentukan keberhasilan kegiatan RHL adalah pada tahap perencanaan.

Perencanaan RHL diawali dari penentuan sasaran lokasi RHL yang diarahkan pada 15 DAS prioritas, 15 danau prioritas, daerah tangkapan air (DTA) waduk/dam, dan daerah rawan bencana yang tersebar di hampir seluruh wilayah tanah air. Sasaran lokasi tersebut selanjutnya ditapis dengan peta penutupan lahan, peta tingkat bahaya erosi, peta perizinan, dan selanjutnya diverifikasi dengan citra satelit resolusi tinggi untuk dapat menentukan sasaran lokasi yang tepat.

Rancangan Kegiatan Penanaman RHL merupakan rancangan tingkat tapak yang mendukung keberhasilan RHL secara keseluruhan, maka perlu disusun Rancangan Kegiatan Penanaman RHL.

B. MAKSUD DAN TUJUAN

Maksud Penyusunan Rancangan Kegiatan Penanaman RHL ini adalah sebagai acuan/ pedoman bagi pelaksana kegiatan RHL di lapangan lingkup wilayah kerja BPDASHL Jeneberang Saddang tahun 2019 yang realistis dan mudah dilaksanakan di lapangan yang memperhatikan situasi dan kondisi setempat.

Tujuan Penyusunan Rancangan Kegiatan Penanaman ini adalah untuk memudahkan para petugas lapangan untuk melaksanakan pembuatan tanaman RHL, sehingga terselenggara secara efektif, efisien dan berdaya guna.

C. SASARAN

Sasaran penyusunan Rancangan ini adalah tersusunnya buku Rancangan Kegiatan penanaman RHL tahun 2019 meliputi Kegiatan Pembuatan Tanaman (PO), Pemeliharaan Tanaman Tahun I dan Pemeliharaan Tanaman Tahun II pada hutan lindung, terdiri dari :

- 1) Tahun Pertama : Pembibitan, Penanaman dan Pemeliharaan tahun berjalan
- 2) Tahun Kedua : Pemeliharaan Tahun I
- 3) Tahun Ketiga : Pemeliharaan Tahun II
- 4) Akhir Tahun Ketiga : Evaluasi Keberhasilan Tanaman

II. RISALAH UMUM

A. KONDISI BIOFISIK

1. Letak dan Luas

a. Letak Administratif

- 1) Blok / Lokasi : II / Salu Rea II
- 2) Desa : Lembang Baruppu Selatan
- 3) Kecamatan : Baruppu
- 4) Kabupaten : Toraja Utara
- 5) Propinsi : Sulawesi Selatan

b. Letak Geografis

Secara hidrologis, lokasi terletak pada DAS Saddang, batas sebelah utara berbatasan dengan desa Baruppu Utara, sebelah selatan berbatasan dengan desa Rinding Allo, sebelah barat berbatasan dengan desa Rappu Bente dan sebelah timur berbatasan dengan desa Sarambu, dengan koordinat geografis $119^{\circ}44'30''$ - $119^{\circ}45'30''$ BT $2^{\circ}49'30''$ - $2^{\circ}50'0''$ LS

c. Luas lokasi : 290 Ha

2. Penutupan Lahan

- a. Tanah kosong : 7,5 Ha
- b. Semak belukar : 49 Ha
- c. Kebun Campuran : 551 Ha
- d. Pertanian lahan kering : 223 Ha
- e. Sawah : 58 Ha
- f. dll : 39 Ha

3. Ketinggian Tempat adalah 1.509 meter dpl, dengan topografi berbukit.

B. KONDISI SOSIAL EKONOMI

1. Demografi

- a. Jumlah Penduduk : 1.586 jiwa
- b. Jumlah Laki-laki : 832 jiwa
- c. Jumlah Perempuan : 754 jiwa
- d. Jumlah usia produktif : 186 jiwa

2. Aksesibilitas

- a. Jarak ke Kota Kecamatan : 32 Km
- b. Jarak ke Kota Kabupaten : 41 Km

c. Jarak ke Kota Propinsi : 253 Km

3. Mata Pencaharian

a. PNS/ TNI/POLRI : 9 Jiwa

b. Petani : 20 Jiwa

c. Buruh Tani : 17 Jiwa

d. Pedagang : 38 Jiwa

e. Dll : 33 Jiwa

4. Tenaga Kerja

Untuk pelaksanaan kegiatan penanaman RHL tahun 2019 akan dilaksanakan secara kontraktual dengan melibatkan tenaga kerja/kelompok tani setempat dan diutamakan yang berada di sekitar lokasi kegiatan.

5. Sosial Budaya

Masyarakat di sekitar lokasi adalah masyarakat agraris yang bersifat dinamis dan sebagian besar telah lama mendiami lokasi, sehingga telah cukup akrab dengan hal bercocok tanam serta memiliki kesadaran yang cukup tinggi akan arti pentingnya rehabilitasi hutan dan lahan. Dimana hal itu akan berdampak baik pada waktu sosialisasi dan pelaksanaan kegiatan fisik di lapangan.

6. Kelembagaan Masyarakat

Lembaga formal dan informal yang ada antara lain : Badan Pengembangan Desa (BPD), Kelompok Tani, Dasa Wisma, PKK. Lembaga-lembaga tersebut memberi pengaruh yang berbeda terhadap masyarakat, sebaliknya kebutuhan masyarakat terhadap lembaga-lembaga tersebut juga berbeda.

Lembaga masyarakat yang terlibat langsung dalam pelaksanaan kegiatan penanaman RHL tahun 2019 yaitu kelompok tani/ kelompok kerja masyarakat yang berada di sekitar lokasi kegiatan.

III. RANCANGAN PELAKSANAAN KEGIATAN PENANAMAN RHL

A. RANCANGAN PENYEDIAAN BIBIT

1. Lokasi Persemaian

Kegiatan penyediaan bibit dilaksanakan melalui pembuatan bibit di persemaian pada lokasi penanaman pada koordinat 119°45'0" BT dan 2°50'30" LS.

2. Kebutuhan dan Komposisi Jenis Tanaman

Tabel 1 Rancangan Kebutuhan dan Komposisi Jenis Tanaman Kegiatan Penanaman RHL.

No.	KOMPOSISI JENIS TANAMAN	Standar Per Hektar		Volume Kegiatan			Total (Btg)
		Satuan	Volume	Penanaman (P0) termasuk Sulaman 10 %	Pemeliharaan Tanaman Tahun I (P1) (Bibit Sulaman 20 %)	Pemeliharaan Tanaman Tahun II (P2) (Bibit Sulaman 10 %)	
III.	PENYEDIAAN BIBIT						
1	<i>Tanaman Kayu-Kayuan :</i>						
	* Eucalyptus	Batang	64,00	18.560	3.480	1.740	23.780
	* Buangin	Batang	64,00	18.560	3.480	1.740	23.780
	* Suren	Batang	64,00	18.560	3.480	1.740	23.780
	* Cempaka	Batang	62,00	17.980	3.190	1.740	22.910
2	<i>Tanaman HHBK :</i>						
	* Aren	Batang	59,00	17.110	3.190	1.740	22.040
	* Alpukat	Batang	37,00	10.730	1.740	870	13.340
	* Pangi	Batang	90,00	26.100	4.640	2.030	32.770
TOTAL		-	-	127.600	23.200	11.600	162.400

B. RANCANGAN PENANAMAN

1. Penyiapan Lahan

Penyiapan lahan berkaitan dengan penyediaan habitat tumbuh yang sesuai bagi tanaman yang akan ditanam dengan mempertimbangkan aspek-aspek ekologi, fisik, pengelolaan dan faktor sosial serta harus dilaksanakan secara efektif dan efisien dan tidak menimbulkan perubahan lingkungan yang besar.

Spesifikasi Pekerjaan Penyiapan Lahan

a. Persiapan

- Lokasi dan luas penyiapan lahan didasarkan pada hasil inventarisasi dan rancangan pembagian blok dan petak.
- Teknik penyiapan lahan didasarkan pada kondisi fisik, kelerengan dan tipe penutupan lahan.
- Intensitas pembersihan lahan disesuaikan dengan jenis-jenis tanaman yang akan ditanam.
- Penyiapan lahan untuk jalur-jalur tanaman dilaksanakan dengan cara membat rumput dan gulma serta belukar selebar 1 meter. Jarak antar sumbu jalur disesuaikan dengan jarak tanaman dengan arah utara selatan atau mengikuti kontur.
- Kegiatan penyiapan lahan dilaksanakan pada musim kemarau
- Pada sistem tanam jalur, jalur-jalur tanam dirancang tidak terputus dan rancangan lubang tanam sesuai dengan jarak tanam.

b. Pelaksanaan

1) Pembentukan satuan unit kerja penyiapan lahan

- Satuan kerja unit lahan beranggotakan minimal 5 orang
- dua anggota regu, bertugas membuat dan membuka rintisan jalur
- Ketua regu kerja bertugas menentukan letak rintisan jalur tanaman dan merangkap sebagai pencatat kegiatan.
- dua anggota regu bertugas membuat ajir dan memasang ajir pada lubang tanam sepanjang jalur.

2) Persiapan Peralatan Kerja

- Penyiapan peta kerja penyiapan lahan 1 : 10.000
- Persiapan peralatan kerja antara lain : parang/golok, cangkul, papan tanda dan perlengkapan logistik lainnya.

3) Perencanaan Kerja

- Menentukan lokasi blok dan petak kerja rehabilitasi hutan kawasan Hutan Produksi Terbatas
- Membuat peta kerja detail penyiapan lahan
- Merencanakan jumlah tenaga kerja dan anggaran biaya yang diperlukan
- Membuat jadwal pelaksanaan pekerjaan penyiapan lahan

4) Pelaksanaan

- Mencari tanda jalur penanaman yang akan dibuat
- Membuat rintisan jalur bersih/tanaman selebar 1 meter.
- Pada setiap ujung jalur diberi tanda patok kayu diameter 5 cm dengan tinggi 130 cm.
- Menentukan lokasi lubang tanaman sebanyak 400 sampai dengan 1.100 lubang/ha dan menandai lubang tanam dengan ajir.

5) Pencatatan dan pelaporan meliputi pekerjaan:

- Nama lokasi blok dan petak kerja.
- Jumlah jalur tanam pembuatan rehabilitasi hutan.
- Rencana jenis dan jumlah tanaman pada masing-masing petak.
- Jumlah hari orang kerja (HOK) yang telah digunakan, prestasi kerja dan mutu pekerjaan.
- Buku register diisi setiap hari kegiatan
- Catatan monitoring dan evaluasi pekerjaan oleh penanggungjawab satuan unit kerja penyiapan lahan.
- Laporan kegiatan dan peta kerja penyiapan lahan harus memberikan informasi yang lengkap.
- Dalam monitoring dan evaluasi kegiatan, sebuah petak dinyatakan telah selesai dilaksanakan penyiapan lahan.

2. Kebutuhan Bahan dan Peralatan

Bahan dan peralatan yang diperlukan untuk pelaksanaan kegiatan penyiapan lahan meliputi bahan, peralatan serta tenaga kerja sebagaimana Tabel 2.

Tabel 2 Kebutuhan Bahan dan Peralatan Kegiatan Penanaman RHL.

No.	Komponen	Satuan	Kebutuhan		
			Penanaman (P0)	Pemeliharaan Tahun I (P1)	Pemeliharaan Tahun II (P2)
II.	BAHAN-BAHAN				
1	Pengadaan patok arah larikan	Patok	14.500,00	-	-
2	Pengadaan ajir	Batang	116.000,00	-	-
3	Pengadaan bahan pembuatan papan nama	Unit	12,00	-	-
4	Pengadaan bahan gubuk kerja	Unit	5,00	-	-
5	Pengadaan pupuk :				
	* Pupuk Kompos	Kg	14.500,00	-	-
	* Pupuk NPK Tablet	Kg	1.885,00	3.335,00	2.900,00
6	Pengadaan Obatobatan/ Herbisida	Paket	1,00	-	-
7	pengadaan bahan/ peralatan kerja	Paket	1,00	-	-

3. Penanaman

a. Rencana Penanaman

Berdasarkan rencana penyiapan lahan diperoleh rencana penanaman pada areal kerja, seperti disajikan pada Tabel 3.

Tabel 3 Rencana Kebutuhan Tenaga (HOK) Penanaman RHL.

No.	Komponen	Satuan	Kebutuhan		
			Penanaman (P0)	Pemeliharaan Tahun I (P1)	Pemeliharaan Tahun II (P2)
I.	PERSIAPAN LAHAN				
1	Persiapan lapangan dan pembuatan jalan pemeriksaan	HOK	1.595,00	-	-
2	Pemasangan ajir, pembuatan lubang dan piringan tanaman	HOK	2.030,00	-	-
3	Pembuatan papan nama dan gubuk kerja	HOK	313,00	-	-
4	Distribusi bibit, penanaman dan pemupukan	HOK	1.740,00	-	-
5	Distribusi bibit ke lubang tanaman	HOK	-	260,00	-
6	Pemeliharaan tahun berjalan (penyiangan, pendangiran, penyulaman)	HOK	2.320,00	-	-
7	Peyulaman	HOK	-	520,00	-
8	Pembuatan/ Penyempurnaan Teknik KTA berbasis lahan	HOK	3.480,00	-	-
9	Penyiangan, pendangiran, pemupukan, Pengendalian ham/penyakit, pemeliharaan teknik konservasi tanah (3x)	HOK	-	3.120,00	-
10	Penyulaman serta Penyiangan, pendangiran, pemupukan, pengendalian hama dan penyakit, pemeliharaan teknik konservasi tanah	HOK	-	-	3.120,00
11	Pengawasan/ Mandor tanam	OB	29,00	29,00	29,00
II.	BAHAN-BAHAN				
1	Pengadaan patok arah larikan	Patok	14.500,00	-	-
2	Pengadaan ajir	Batang	116.000,00	-	-
3	Pengadaan bahan pembuatan papan nama	Unit	12,00	-	-
4	Pengadaan bahan gubuk kerja	Unit	5,00	-	-
5	Pengadaan pupuk :				
*	Pupuk Kompos	Kg	14.500,00	-	-
*	Pupuk NPK Tablet	Kg	1.885,00	2.990,00	2.600,00
6	Pengadaan Obatobatan/ Herbisida	Paket	1,00	-	-
7	pengadaan bahan/ peralatan kerja	Paket	1,00	-	-
III.	PENYEDIAAN BIBIT				
1	<i>Tanaman Kayu-Kayuan :</i>				
*	Eucalyptus	Batang	18.560	3.480	1.740
*	Buangin	Batang	18.560	3.480	1.740
*	Suren	Batang	18.560	3.480	1.740
*	Cempaka	Batang	17.980	3.190	1.740
2	<i>Tanaman HHBK :</i>				
*	Aren	Batang	17.110	3.190	1.740
*	Alpukat	Batang	10.730	1.740	870
*	Pangi	Batang	26.100	4.640	2.030

b. Teknik Pelaksanaan

- 1) Pembentukan satuan unit kerja Distribusi Bibit dan Penanaman
- 2) Ketua regu kerja bertugas menentukan letak lokasi distribusi bibit dan lokasi penanaman dan merangkap sebagai pencatat kegiatan.
- 3) Jumlah anggota regu, bertugas melakukan distribusi bibit dan penanaman disesuaikan dengan jumlah rencana bibit yang akan ditanam.
- 4) Persiapan peralatan kerja antara lain: alat angkut bibit, cangkul/sekop, dan perlengkapan logistik lainnya.
- 5) Menentukan lokasi blok dan petak kerja penanaman.
- 6) Menentukan titik/lokasi penempatan bibit.
- 7) Membuat peta kerja detail penanaman.
- 8) Merencanakan jumlah tenaga kerja dan anggaran biaya yang diperlukan.
- 9) Membuat jadwal pelaksanaan pekerjaan distribusi dan penanaman.

c. Pelaksanaan

- 1) Melakukan distribusi bibit.
- 2) Membersihkan piringan dan menggali lubang tanam yang telah ditandai ajir.
- 3) Melakukan penanaman.

d. Pencatatan dan pelaporan.

- 1) Dilakukan pencatatan pada laporan/register penanaman sebagai berikut:
- 2) Nama lokasi blok dan petak kerja.
- 3) Jumlah jalur tanam rehabilitasi hutan.
- 4) Rencana dan realisasi distribusi bibit dan penanaman pada masing-masing petak.
- 5) Jumlah hari orang kerja (HOK) yang telah digunakan, prestasi kerja dan mutu pekerjaan.

C. RANCANGAN PEMELIHARAAN TANAMAN

Kegiatan pemeliharaan tanaman meliputi:

1. Pemeliharaan tanaman tahun berjalan, terdiri dari penyulaman (bibit sulaman 10%), penyiangan dan pendangiran, pemupukan, dan pemberantasan hama penyakit.
2. Pemeliharaan tanaman tahun pertama, terdiri dari penyulaman (bibit sulaman 20%), penyiangan dan pendangiran, pemupukan, dan pemberantasan hama penyakit.
3. Pemeliharaan tanaman tahun kedua, terdiri dari penyulaman (bibit sulaman 10%), penyiangan dan pendangiran, pemupukan, dan pemberantasan hama penyakit.

Spesifikasi Teknis Pekerjaan Pemeliharaan

- 1) Penyulaman

Kegiatan ini merupakan tindakan menggantikan tanaman di lapangan yang mati, atau tidak sehat pertumbuhannya, dengan bibit yang sehat dari persemaian yang memang dicadangkan untuk kebutuhan penyulaman. Penyulaman dilaksanakan pada tahun berjalan, tahun pertama, dan tahun kedua.

2) Penyiangan dan pendangiran

Penyiangan dan pendangiran dilakukan dengan cara menghilangkan gulma yang bersaing dengan tanaman dan menempatkan serasah di sekitar lubang tanaman. Teknik yang dipilih dapat berupa cara manual maupun cara kimia dengan memperhatikan jenis gulma, intensitas persaingan dan dampak terhadap tanaman dan kondisi lingkungan

3) Pemupukan

Pemupukan dilakukan dengan menggunakan pupuk organik (kompos) dengan dosis 0,125 kg/ btg dan pupuk anorganik (NPK Tablet) dengan dosis 1-2 biji/ btg pertanaman. Pemupukan pada tahun berjalan dilakukan 3 (tiga) kali, tahun kedua dan tahun ketiga dilakukan 3 (tga) kali.

4) Pemberantasan Hama dan Penyakit

Pemberantasan hama dan penyakit dapat dilakukan dengan cara manual atau kimia apabila ditemukan adanya serangan hama dan penyakit pada tanaman. Pemberantasan hama dan penyakit secara kimia dilakukan dengan menggunakan insektisida dan fungisida yang dosisnya disesuaikan dengan kondisi dan umur tanaman.

IV. RANCANGAN ANGGARAN BIAYA

A. PEMBUATAN TANAMAN (PO)

Tabel 4 Rancangan Anggaran Biaya Pembuatan Tanaman Tahun Berjalan (PO)

No.	Jenis Kegiatan	Standar Per Hektar		Volume Kegiatan			Kebutuhan		
		Satuan	Volume	(Rp./Sat)	Satuan	Volume	Satuan	Volume	Biaya (Rp.)
I.	GAJI-UPAH								
1	Persiapan lapangan dan pembuatan jalan pemeriksaan	HOK	5,50	90.000	HOK	1.595,00	HOK	1.595,00	143.550.000
2	Pemasangan ajir, pembuatan lubang dan piringan tanaman	HOK	7,00	90.000	HOK	2.030,00	HOK	2.030,00	182.700.000
3	Pembuatan papan nama dan gubuk kerja	HOK	1,08	90.000	HOK	313,00	HOK	313,00	28.170.000
4	Distribusi bibit, penanaman dan pemupukan	HOK	6,00	90.000	HOK	1.740,00	HOK	1.740,00	156.600.000
5	Pemeliharaan tahun berjalan (penyiangan, pendangiran, penyulaman (3x))	HOK	8,00	90.000	HOK	2.320,00	HOK	2.320,00	208.800.000
6	Pembuatan/ Penyempurnaan Teknik KTA berbasis lahan	HOK	12,00	90.000	HOK	3.480,00	HOK	3.480,00	313.200.000
7	Pengawasan/ Mandor tanam	OB	0,10	4.000.000	OB	29,00	OB	29,00	116.000.000
	JUMLAH I	-	-	-	-	-	-	-	1.149.020.000
II.	BAHAN-BAHAN								
1	Pengadaan patok arah larikan	Patok	50,00	2.500	Patok	14.500,00	Patok	14.500,00	36.250.000
2	Pengadaan ajir	Batang	400,00	400	Batang	116.000,00	Batang	116.000,00	46.400.000
3	Pengadaan bahan pembuatan papan nama	Unit	0,04	600.000	Unit	12,00	Unit	12,00	7.200.000
4	Pengadaan bahan gubuk kerja	Unit	0,02	3.400.000	Unit	5,00	Unit	5,00	17.000.000
5	Pengadaan pupuk :								
	* Pupuk Kompos	Kg	50,00	2.000	Kg	14.500,00	Kg	14.500,00	29.000.000
	* Pupuk NPK Tablet	Kg	6,50	20.000	Kg	1.885,00	Kg	1.885,00	37.700.000
6	Pengadaan Obatobatan/ Herbisida	Paket	1,00	18.850.000	Paket	1,00	Paket	1,00	18.850.000
7	pengadaan bahan/ peralatan kerja	Paket	0,02	23.200.000	Paket	1,00	Paket	1,00	23.200.000
	JUMLAH II	-	-	-	-	-	-	-	215.600.000
III.	PENYEDIAAN BIBIT								
1	<i>Tanaman Kayu-Kayuan :</i>								
	* Eucalyptus	Batang	64,00	4.000	Batang	18.560,00	Batang	18.560,00	74.240.000
	* Buangin	Batang	64,00	4.000	Batang	18.560,00	Batang	18.560,00	74.240.000
	* Suren	Batang	64,00	4.000	Batang	18.560,00	Batang	18.560,00	74.240.000
	* Cempaka	Batang	62,00	4.000	Batang	17.980,00	Batang	17.980,00	71.920.000
2	<i>Tanaman HHBK :</i>								
	* Aren	Batang	59,00	4.400	Batang	17.110,00	Batang	17.110,00	75.284.000
	* Alpukat	Batang	37,00	4.400	Batang	10.730,00	Batang	10.730,00	47.212.000
	* Pangi	Batang	90,00	4.400	Batang	26.100,00	Batang	26.100,00	114.840.000
	JUMLAH III	-	-	-	-	-	-	-	531.976.000
IV.	JUMLAH BIAYA SWAKELOLA	-	-	-	-	-	-	-	1.896.596.000
VI.	BIAYA UMUM DAN KEUNTUNGAN (10 %)	-	-	-	-	-	-	-	189.659.600
VII.	JUMLAH BIAYA KONTRAKTUAL	-	-	-	-	-	-	-	2.086.255.600
VIII.	PEMBULATAN	-	-	-	-	-	-	-	2.086.255.000

B. PEMELIHARAAN TANAMAN TAHUN PERTAMA (P1)

Tabel 5 Rancangan Anggaran Biaya Kegiatan Pemeliharaan Tahun Pertama (P1)

No.	Jenis Kegiatan	Standar Per Hektar		Volume Kegiatan		Kebutuhan			
		Satuan	Volume	(Rp./Sat)	Satuan	Volume	Satuan	Volume	Biaya (Rp.)
I. GAJI-UPAH									
1	Distribusi bibit ke lubang tanaman	HOK	1,00	90.000	HOK	290,00	HOK	290,00	26.100.000
2	Peyulaman	HOK	2,00	90.000	HOK	580,00	HOK	580,00	52.200.000
3	Penyiangan, pendangiran, pemupukan, Pengendalian ham/penyakit, pemeliharaan teknik konservasi tanah (3x)	HOK	12,00	90.000	HOK	3.480,00	HOK	3.480,00	313.200.000
4	Pengawasan/ Mandor tanam	OB	0,10	4.000.000	OB	29,00	OB	29,00	116.000.000
JUMLAH I		-	-	-	-	-	-	-	507.500.000
II. BAHAN-BAHAN									
1	Pengadaan pupuk NPK Tablet	Kg	11,50	20.000	Kg	3.335,00	Kg	3.335,00	66.700.000
JUMLAH II		-	-	-	-	-	-	-	66.700.000
III. PENYEDIAAN SULAMAN (20 %)									
1	<i>Tanaman Kayu-Kayuan :</i>								
	* Eucalyptus	Batang	12,00	4.000	Batang	3.480,00	Batang	3.480,00	13.920.000
	* Buangin	Batang	12,00	4.000	Batang	3.480,00	Batang	3.480,00	13.920.000
	* Suren	Batang	12,00	4.000	Batang	3.480,00	Batang	3.480,00	13.920.000
	* Cempaka	Batang	11,00	4.000	Batang	3.190,00	Batang	3.190,00	12.760.000
2	<i>Tanaman HHBK :</i>								
	* Aren	Batang	11,00	4.400	Batang	3.190,00	Batang	3.190,00	14.036.000
	* Alpukat	Batang	6,00	4.400	Batang	1.740,00	Batang	1.740,00	7.656.000
	* Pangi	Batang	16,00	4.400	Batang	4.640,00	Batang	4.640,00	20.416.000
JUMLAH III									96.628.000
JUMLAH BIAYA SWAKELOLA		-	-	-	-	-	-	-	670.828.000
BIAYA UMUM DAN KEUNTUNGAN (10 %)		-	-	-	-	-	-	-	67.082.800
JUMLAH BIAYA KONTRAKTUAL		-	-	-	-	-	-	-	737.910.800
PEMBULATAN		-	-	-	-	-	-	-	737.910.000

C. PEMELIHARAAN TANAMAN TAHUN KEDUA (P2)

Tabel 6 Rancangan Anggaran Biaya Kegiatan Pemeliharaan Tahun Kedua (P2)

No.	Jenis Kegiatan	Standar Per Hektar		Volume Kegiatan		Kebutuhan			
		Satuan	Volume	(Rp./Sat)	Satuan	Volume	Satuan	Volume	Biaya (Rp.)
I. GAJI-UPAH									
1	Penyulaman serta Penyiangan, pendangiran, pemupukan, pengendalian hama dan penyakit, pemeliharaan teknik konservasi tanah	HOK	12,00	90.000	HOK	3.480,00	HOK	3.480,00	313.200.000
2	Pengawasan/ Mandor tanam	OB	0,10	4.000.000	OB	29,00	OB	29,00	116.000.000
JUMLAH I		-	-	-	-	-	-	-	429.200.000
II. BAHAN-BAHAN									
1	Pengadaan pupuk NPK Tablet	Kg	10,00	20.000	Kg	2.900,00	Kg	2.900,00	58.000.000
JUMLAH II		-	-	-	-	-	-	-	58.000.000
III. PENYEDIAAN SULAMAN (10 %)									
1	<i>Tanaman Kayu-Kayuan :</i>								
	* Eucalyptus	Batang	6,00	4.000	Batang	1.740,00	Batang	1.740,00	6.960.000
	* Buangin	Batang	6,00	4.000	Batang	1.740,00	Batang	1.740,00	6.960.000
	* Suren	Batang	6,00	4.000	Batang	1.740,00	Batang	1.740,00	6.960.000
	* Cempaka	Batang	6,00	4.000	Batang	1.740,00	Batang	1.740,00	6.960.000
2	<i>Tanaman HHBK :</i>								
	* Aren	Batang	6,00	4.400	Batang	1.740,00	Batang	1.740,00	7.656.000
	* Alpukat	Batang	3,00	4.400	Batang	870,00	Batang	870,00	3.828.000
	* Pangi	Batang	7,00	4.400	Batang	2.030,00	Batang	2.030,00	8.932.000
IV.	JUMLAH III								48.256.000
V.	JUMLAH BIAYA SWAKELOLA	-	-	-	-	-	-	-	535.456.000
VI.	BIAYA UMUM DAN KEUNTUNGAN (10 %)	-	-	-	-	-	-	-	53.545.600
VII.	JUMLAH BIAYA KONTRAKTUAL	-	-	-	-	-	-	-	589.001.600
VIII.	PEMBULATAN	-	-	-	-	-	-	-	589.001.000

D. REKAPITULASI RANCANGAN ANGGARAN BIAYA

Tabel 7 Rekapitulasi Rancangan Anggaran Biaya

No.	Kegiatan	Luas		Total Biaya
		Satuan	Volume	Biaya (Rp.)
1.	Penanaman (P0)	290	Ha	2.086.255.000
2.	Pemeliharaan Tahun Pertama (P1)	290	Ha	737.910.000
3.	Pemeliharaan Tahun Pertama (P2)	290	Ha	589.001.000
J U M L A H		-	-	3.413.166.000

V. JADWAL PELAKSANAAN KEGIATAN

A. JADWAL KEGIATAN TAHUN BERJALAN

Jadwal waktu pelaksanaan kegiatan tahun berjalan (T0) dapat di lihat pada Tabel dibawah ini :

1. Kegiatan Penanaman (P0)

Tabel 8 Rencana Jadwal Pelaksanaan Kegiatan Penanaman (P0) Tahun 2019

No.	Jenis Kegiatan	Tahun												Ket.
		Jan	Peb	Mar	April	Mei	Juni	Juli	Agst	Sept.	Okt.	Nop.	Des.	
I.	KEGIATAN													
1	Persiapan lapangan dan pembuatan jalan pemeriksaan													
2	Pemasangan ajir, pembuatan lubang dan piringan tanaman													
3	Pembuatan papan nama dan gubuk kerja													
4	Distribusi bibit, penanaman dan pemupukan													
5	Pemeliharaan tahun berjalan (penyiangan, pendangiran, penyulaman)													
6	Pembuatan/ Penyempurnaan Teknik KTA berbasis lahan													
7	Pengawasan/ Mandor tanam													
II.	BAHAN-BAHAN													
1	Pengadaan patok arah larikan													
2	Pengadaan ajir													
3	Pengadaan bahan pembuatan papan nama													
4	Pengadaan bahan gubuk kerja													
5	Pengadaan pupuk :													
	* Pupuk Kompos													
	* Pupuk NPK Tablet													
6	Pengadaan Obatobatan/ Herbisida													
7	pengadaan bahan/ peralatan kerja													
III.	PENYEDIAAN BIBIT													
1	<i>Tanaman Kayu-Kayuan :</i>													
	* Eucalyptus													
	* Buangin													
	* Suren													
	* Cempaka													
2	<i>Tanaman HHBK :</i>													
	* Aren													
	* Alpukat													
	* Pangi													

2. Pemeliharaan Tanaman Tahun I (P1)

Tabel 9 Rencana Jadwal Pelaksanaan Kegiatan Pemeliharaan Tanaman Tahun Pertama (P1) Tahun 2020

No.	Jenis Kegiatan	Tahun												Ket.
		Jan	Peb	Mar	April	Mei	Juni	Juli	Agst	Sept.	Okt.	Nop.	Des.	
I.	KEGIATAN													
1	Distribusi bibit ke lubang tanaman	█												
2	Peyulaman			█	█				█	█	█			
3	Penyiangan, pendangiran, pemupukan, Pengendalian ham/penyakit, pemeliharaan teknik konservasi tanah				█				█					█
4	Pengawasan/ Mandor tanam	█												
II.	BAHAN-BAHAN													
1	Pengadaan pupuk NPK Tablet	█												
III.	PENYEDIAAN SULAMAN (20 %)													
1	<i>Tanaman Kayu-Kayuan :</i>	█												
	* Eucalyptus	█												
	* Buangin	█												
	* Suren	█												
	* Cempaka	█												
2	<i>Tanaman HHBK :</i>	█												
	* Aren	█												
	* Alpukat	█												
	* Pangi	█												

3. Pemeliharaan Tanaman Tahun III (P2)

Tabel 10 Rencana Jadwal Pelaksanaan Kegiatan Pemeliharaan Tanaman Tahun Pertama (P2) Tahun 2021

No.	Jenis Kegiatan	Tahun												Ket.
		Jan	Peb	Mar	April	Mei	Juni	Juli	Agst	Sept.	Okt.	Nop.	Des.	
I.	KEGIATAN													
1	Penyulaman serta Penyiangan, pendangiran, pemupukan, pengendalian hama dan penyakit, pemeliharaan teknik konservasi tanah													
2	Pengawasan/ Mandor tanam													
II.	BAHAN-BAHAN													
1	Pengadaan pupuk NPK Tablet													
III.	PENYEDIAAN SULAMAN (10 %)													
1	<i>Tanaman Kayu-Kayuan :</i>													
	* Eucalyptus													
	* Buangin													
	* Suren													
	* Cempaka													
2	<i>Tanaman HHBK :</i>													
	* Aren													
	* Alpukat													
	* Pangi													

Lampiran- Lampiran

Gambar 1. Papan Nama Blok

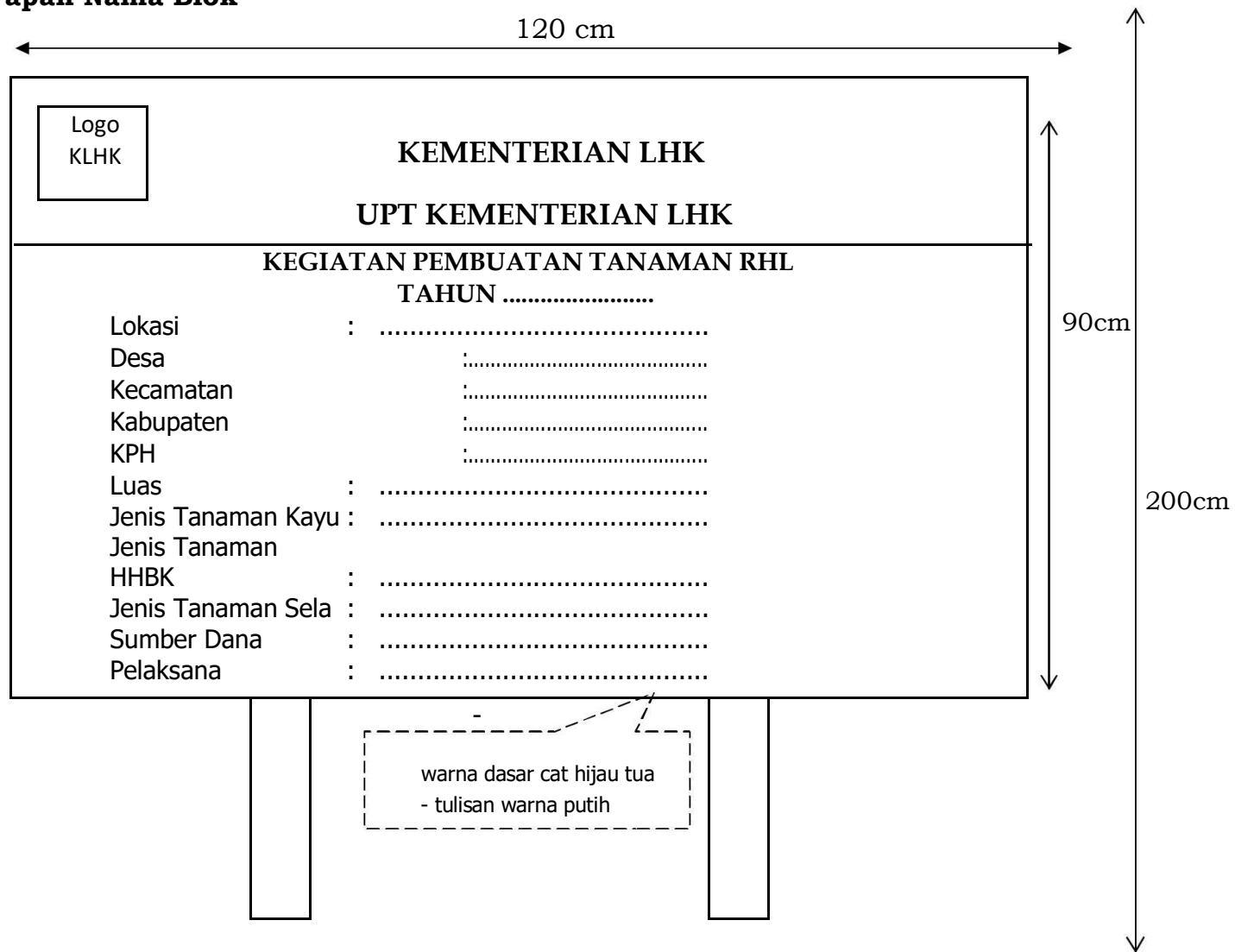

Gambar 2. Papan Petak

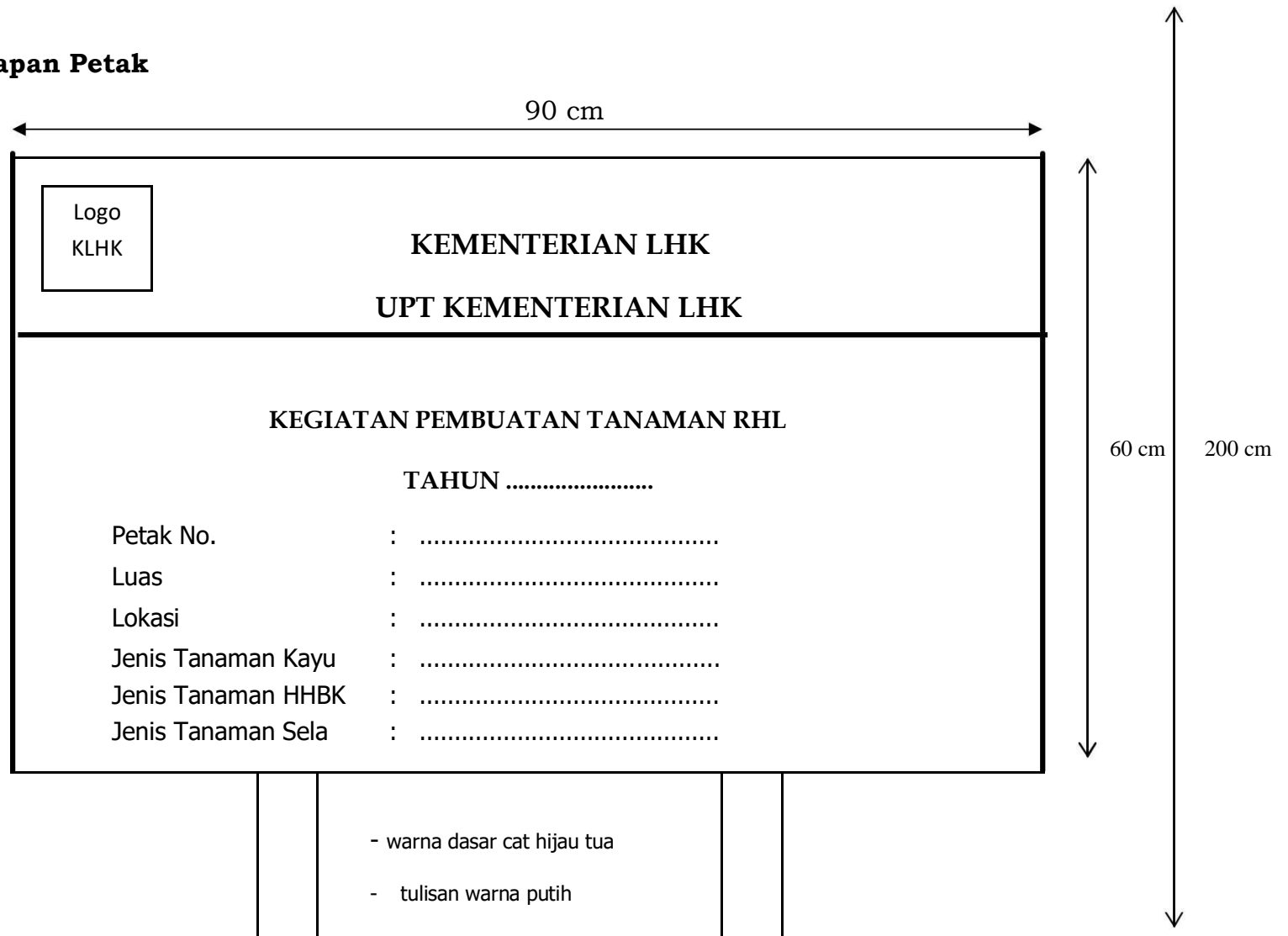

Gambar 3. Gubuk Kerja

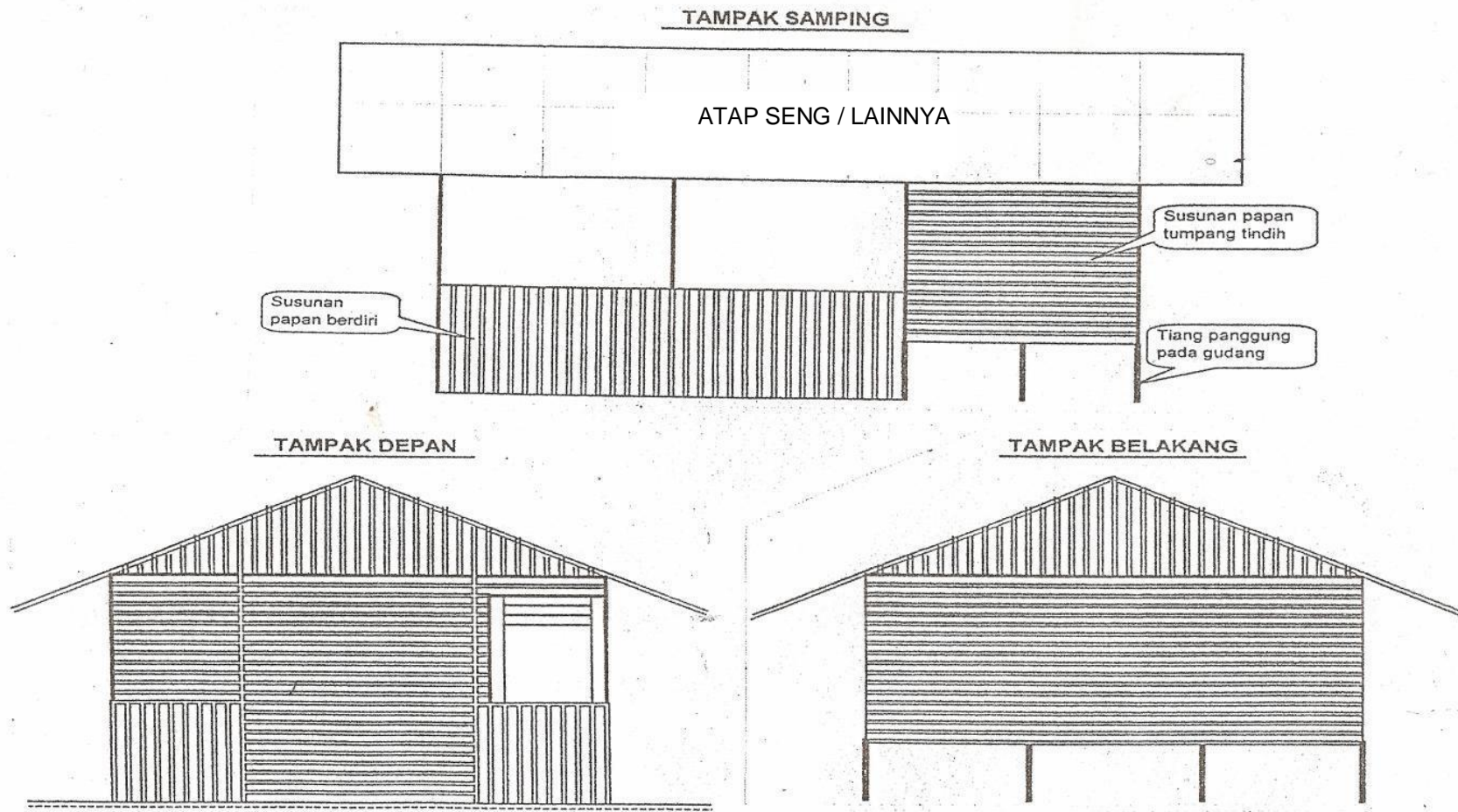

Gambar 4 Tipikal Patok Arah Larikan dan Ajir

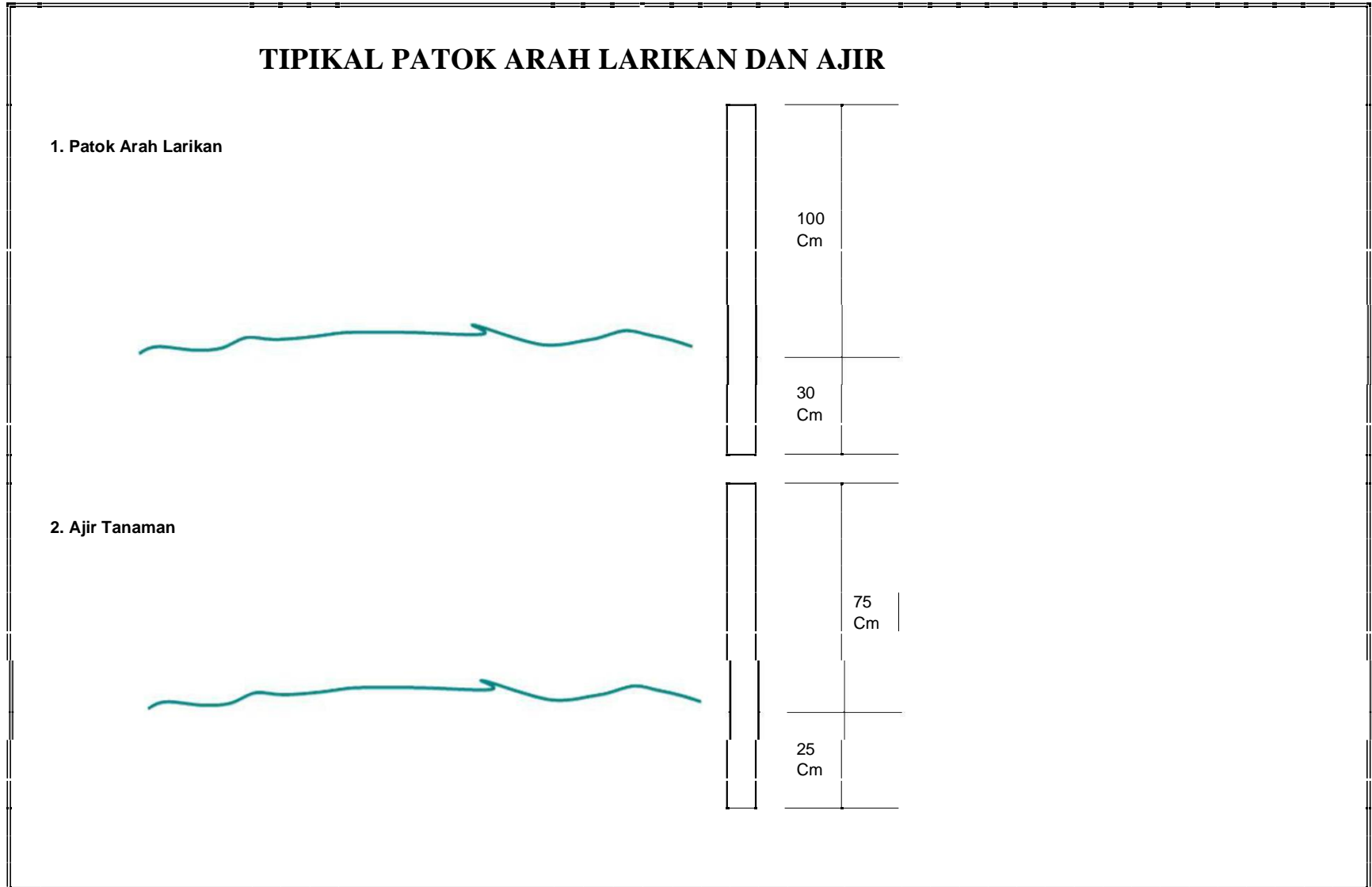

Gambar 5 Lubang Tanam

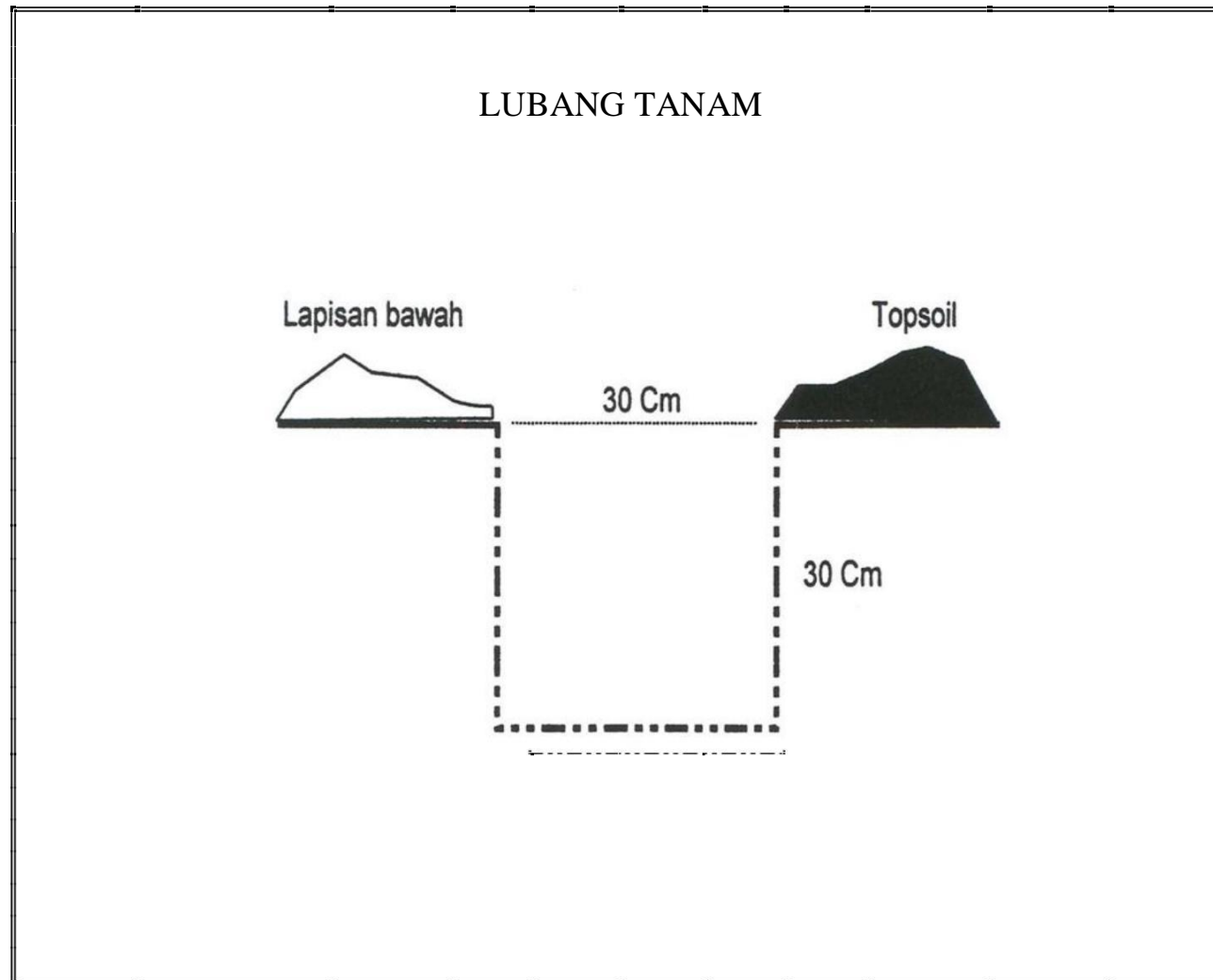

Gambar 6 Cara Menanam Bibit

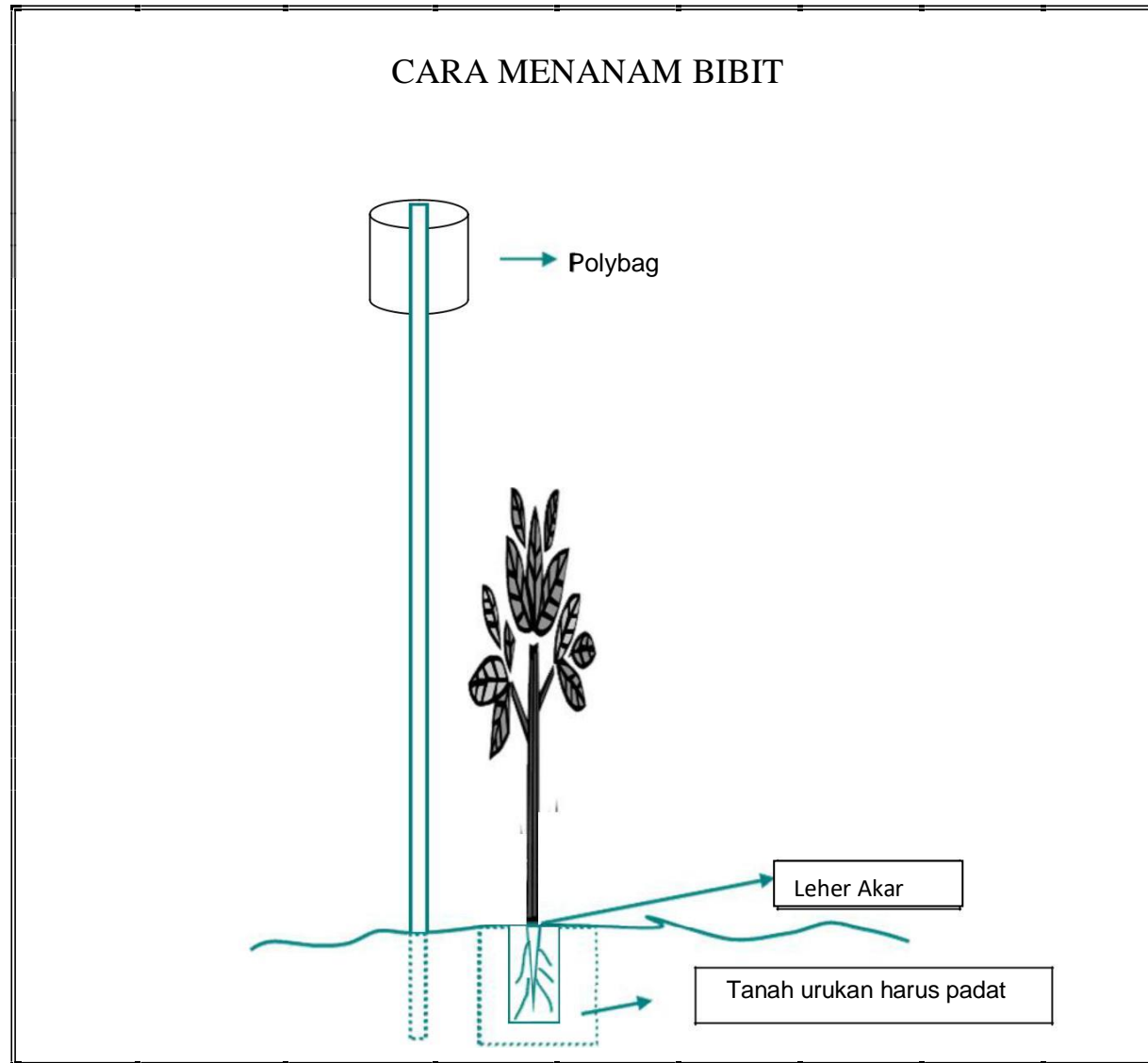

**RANCANGAN ANGGARAN BIAYA
KABUPATEN TORAJA UTARA**

A. PEMBUATAN TANAMAN AGROFORESTRY (P0)

LOK. : SALU REA II
DESA : LEMBANG BARUPPU SELATAN
KEC. : BARUPPU
KPHL : SADDANG I

LUAS : 290 HA
BLOK : II
400 BTG/ HA
(KONTRAKTUAL)

No.	Jenis Kegiatan	Standar Per Hektar		Volume Kegiatan		Kebutuhan			
		Satuan	Volume	(Rp./Sat)	Satuan	Volume	Satuan	Volume	Biaya (Rp.)
I. GAJI-UPAH									
1	Persiapan lapangan dan pembuatan jalan pemeriksaan	HOK	5,50	90.000	HOK	1.595,00	HOK	1.595,00	143.550.000
2	Pemasangan ajir, pembuatan lubang dan piringan tanaman	HOK	7,00	90.000	HOK	2.030,00	HOK	2.030,00	182.700.000
3	Pembuatan papan nama dan gubuk kerja	HOK	1,08	90.000	HOK	313,00	HOK	313,00	28.170.000
4	Distribusi bibit, penanaman dan pemupukan	HOK	6,00	90.000	HOK	1.740,00	HOK	1.740,00	156.600.000
5	Pemeliharaan tahun berjalan (penyiangan, pendangiran, penyulaman (3x)	HOK	8,00	90.000	HOK	2.320,00	HOK	2.320,00	208.800.000
6	Pembuatan/ Penyempurnaan Teknik KTA berbasis lahan	HOK	12,00	90.000	HOK	3.480,00	HOK	3.480,00	313.200.000
7	Pengawasan/ Mandor tanam	OB	0,10	4.000.000	OB	29,00	OB	29,00	116.000.000
JUMLAH I		-	-	-	-	-	-	-	1.149.020.000
II. BAHAN-BAHAN									
1	Pengadaan patok arah larikan	Patok	50,00	2.500	Patok	14.500,00	Patok	14.500,00	36.250.000
2	Pengadaan ajir	Batang	400,00	400	Batang	116.000,00	Batang	116.000,00	46.400.000
3	Pengadaan bahan pembuatan papan nama	Unit	0,04	600.000	Unit	12,00	Unit	12,00	7.200.000
4	Pengadaan bahan gubuk kerja	Unit	0,02	3.400.000	Unit	5,00	Unit	5,00	17.000.000
5	Pengadaan pupuk :								
	* Pupuk Kompos	Kg	50,00	2.000	Kg	14.500,00	Kg	14.500,00	29.000.000
	* Pupuk NPK Tablet	Kg	6,50	20.000	Kg	1.885,00	Kg	1.885,00	37.700.000
6	Pengadaan Obatobatan/ Herbisida	Paket	1,00	18.850.000	Paket	1,00	Paket	1,00	18.850.000
7	pengadaan bahan/ peralatan kerja	Paket	0,02	23.200.000	Paket	1,00	Paket	1,00	23.200.000
JUMLAH II		-	-	-	-	-	-	-	215.600.000
III. PENYEDIAAN BIBIT									
1	<i>Tanaman Kayu-Kayuan :</i>								
	* Eucalyptus	Batang	64,00	4.000	Batang	18.560,00	Batang	18.560,00	74.240.000
	* Buangin	Batang	64,00	4.000	Batang	18.560,00	Batang	18.560,00	74.240.000
	* Suren	Batang	64,00	4.000	Batang	18.560,00	Batang	18.560,00	74.240.000
	* Cempaka	Batang	62,00	4.000	Batang	17.980,00	Batang	17.980,00	71.920.000
2	<i>Tanaman HHBK :</i>								
	* Aren	Batang	31,00	4.400	Batang	8.990,00	Batang	8.990,00	39.556.000
	* Alpukat	Batang	93,00	4.400	Batang	26.970,00	Batang	26.970,00	118.668.000
	* Pangi	Batang	62,00	4.400	Batang	17.980,00	Batang	17.980,00	79.112.000
IV. JUMLAH III									531.976.000
V. JUMLAH BIAYA SWAKELOLA		-	-	-	-	-	-	-	1.896.596.000
VI. BIAYA UMUM DAN KEUNTUNGAN (10 %)		-	-	-	-	-	-	-	189.659.600
VII. JUMLAH BIAYA KONTRAKTUAL		-	-	-	-	-	-	-	2.086.255.000

B. PEMELIHARAAN TANAMAN TAHUN PERTAMA AGROFORESTRY (P1)

LOK. : SALU REA II
 DESA : LEMBANG BARUPPU SELATAN
 KEC. : BARUPPU
 KPHL : SADDANG I

LUAS : 290 HA
 BLOK : II
 400 BTG/ HA
 (KONTRAKTUAL)

No.	Jenis Kegiatan	Standar Per Hektar		Volume Kegiatan			Kebutuhan		
		Satuan	Volume	(Rp./Sat)	Satuan	Volume	Satuan	Volume	Biaya (Rp.)
I. GAJI-UPAH									
1	Distribusi bibit ke lubang tanaman	HOK	1,00	90.000	HOK	290,00	HOK	290,00	26.100.000
2	Peyulaman	HOK	2,00	90.000	HOK	580,00	HOK	580,00	52.200.000
3	Penyiangan, pendangiran, pemupukan, Pengendalian ham/penyakit, pemeliharaan teknik konservasi tanah (3x)	HOK	12,00	90.000	HOK	3.480,00	HOK	3.480,00	313.200.000
4	Pengawasan/ Mandor tanam	OB	0,10	4.000.000	OB	29,00	OB	29,00	116.000.000
JUMLAH I		-	-	-	-	-	-	-	507.500.000
II. BAHAN-BAHAN									
1	Pengadaan pupuk NPK Tablet	Kg	11,50	20.000	Kg	3.335,00	Kg	3.335,00	66.700.000
JUMLAH II		-	-	-	-	-	-	-	66.700.000
III. PENYEDIAAN SULAMAN (20 %)									
1 <i>Tanaman Kayu-Kayuan :</i>									
*	Eucalyptus	Batang	12,00	4.000	Batang	3.480,00	Batang	3.480,00	13.920.000
*	Buangin	Batang	12,00	4.000	Batang	3.480,00	Batang	3.480,00	13.920.000
*	Suren	Batang	12,00	4.000	Batang	3.480,00	Batang	3.480,00	13.920.000
*	Cempaka	Batang	11,00	4.000	Batang	3.190,00	Batang	3.190,00	12.760.000
2 <i>Tanaman HHBK :</i>									
*	Aren	Batang	6,00	4.400	Batang	1.740,00	Batang	1.740,00	7.656.000
*	Alpukat	Batang	16,00	4.400	Batang	4.640,00	Batang	4.640,00	20.416.000
*	Pangi	Batang	11,00	4.400	Batang	3.190,00	Batang	3.190,00	14.036.000
IV. JUMLAH III									96.628.000
V. JUMLAH BIAYA SWAKELOLA		-	-	-	-	-	-	-	670.828.000
VI. BIAYA UMUM DAN KEUNTUNGAN (10 %)		-	-	-	-	-	-	-	67.082.800
VII. JUMLAH BIAYA KONTRAKTUAL		-	-	-	-	-	-	-	737.910.800

C.. PEMELIHARAAN TANAMAN TAHUN KEDUA AGROFORESTRY (P2)

LOK. : SALU REA II
 DESA : LEMBANG BARUPPU SELATAN
 KEC. : BARUPPU
 KPHL : SADDANG I

LUAS : 290 HA
 BLOK : II
 400 BTG/ HA
 (KONTRAKTUAL)

No.	Jenis Kegiatan	Standar Per Hektar		Volume Kegiatan			Kebutuhan		
		Satuan	Volume	(Rp./Sat)	Satuan	Volume	Satuan	Volume	Biaya (Rp.)
I.	GAJI-UPAH								
1	Penyulaman serta Penyiangan, pendangiran, pemupukan, pengendalian hama dan penyakit, pemeliharaan teknik konservasi tanah	HOK	12,00	90.000	HOK	3.480,00	HOK	3.480,00	313.200.000
2	Pengawasan/ Mandor tanam	OB	0,10	4.000.000	OB	29,00	OB	29,00	116.000.000
JUMLAH I		-	-	-	-	-	-	-	429.200.000
II.	BAHAN-BAHAN								
1	Pengadaan pupuk NPK Tablet	Kg	10,00	20.000	Kg	2.900,00	Kg	2.900,00	58.000.000
JUMLAH II		-	-	-	-	-	-	-	58.000.000
III.	PENYEDIAAN SULAMAN (10 %)								
1	<i>Tanaman Kayu-Kayuan :</i>								
*	Eucalyptus	Batang	6,00	4.000	Batang	1.740,00	Batang	1.740,00	6.960.000
*	Buangin	Batang	6,00	4.000	Batang	1.740,00	Batang	1.740,00	6.960.000
*	Suren	Batang	6,00	4.000	Batang	1.740,00	Batang	1.740,00	6.960.000
*	Cempaka	Batang	6,00	4.000	Batang	1.740,00	Batang	1.740,00	6.960.000
2	<i>Tanaman HHBK :</i>								
*	Aren	Batang	3,00	4.400	Batang	870,00	Batang	870,00	3.828.000
*	Alpukat	Batang	8,00	4.400	Batang	2.320,00	Batang	2.320,00	10.208.000
*	Pangi	Batang	5,00	4.400	Batang	1.450,00	Batang	1.450,00	6.380.000
IV.	JUMLAH III								48.256.000
V.	JUMLAH BIAYA SWAKELOLA	-	-	-	-	-	-	-	535.456.000
VI.	BIAYA UMUM DAN KEUNTUNGAN (10 %)	-	-	-	-	-	-	-	53.545.600
VII.	JUMLAH BIAYA KONTRAKTUAL	-	-	-	-	-	-	-	589.001.000

TOTAL ANGGARAN P0+P1+P2
3.061.453.000

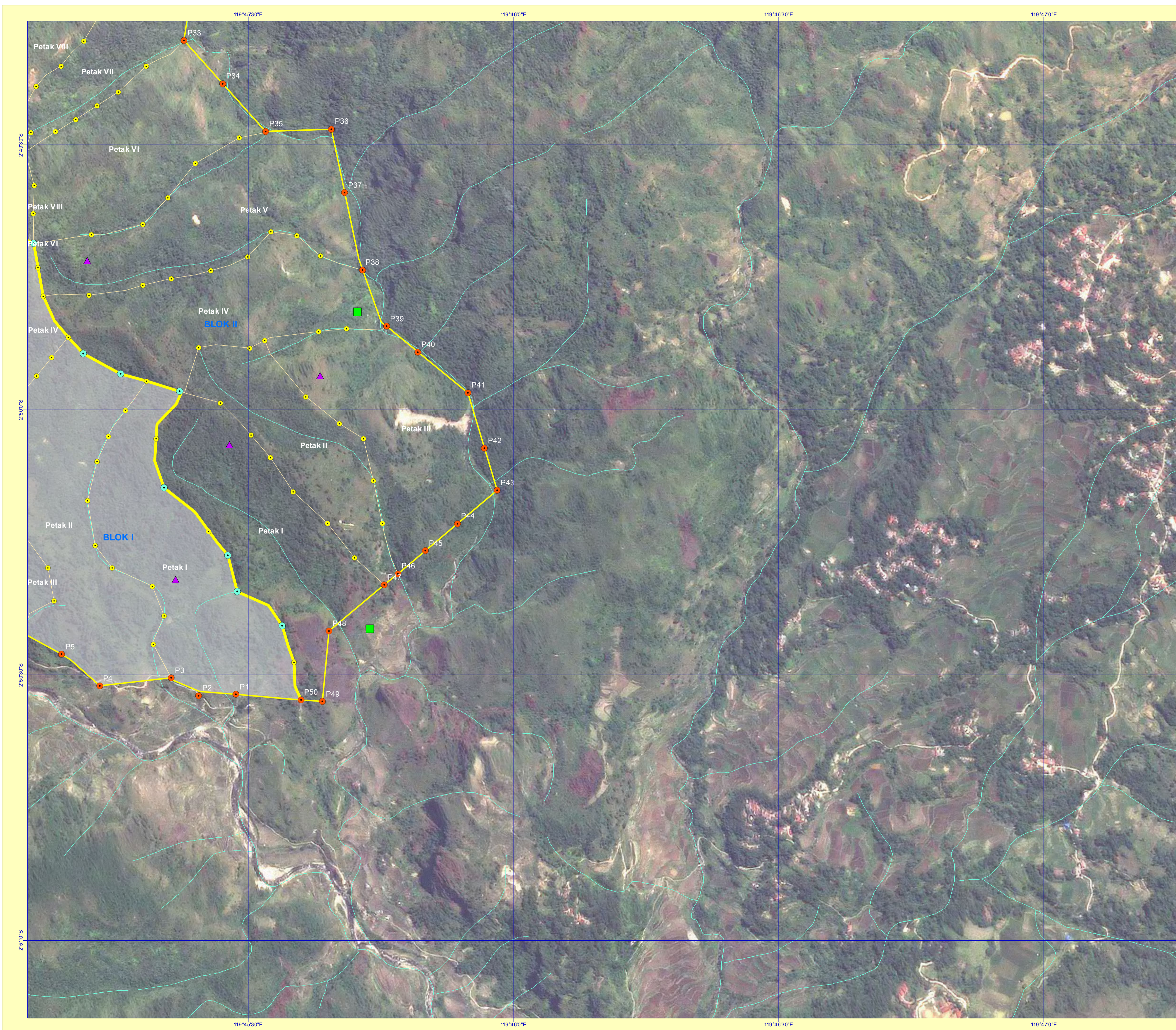

**PETA RANCANGAN KEGIATAN
REHABILITASI HUTAN DAN LAHAN
DAS PRIORITAS
TAHUN 2019**

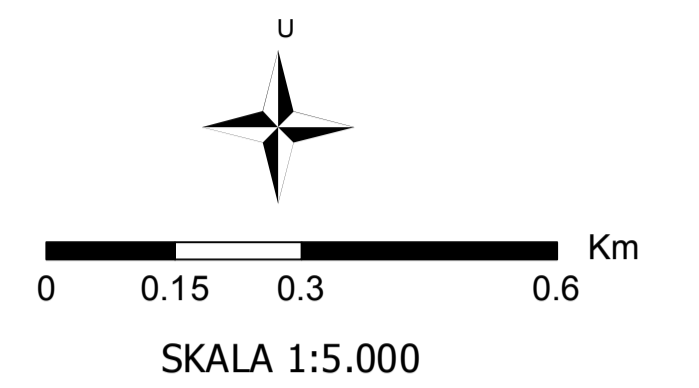

BLOK : II
 FUNGSI KAWASAN : HUTAN LINDUNG
 KPH : SADDANG II
 LOKASI : SALU REA II
 DESA : LEMBANG BARUPPU SELATAN
 KECAMATAN : BARUPPU
 KABUPATEN : TORAJA UTARA
 PROVINSI : SUL-SEL
 DAS : SADDANG
 LUAS : 290 Ha

KETERANGAN :

- Sungai
- Gubuk Kerja
- Patok Blok
- Patok Luar
- Patok Bantu
- Persemaian
- Batas Blok
- Lokasi RHL Agroforestry
- Batas Petak

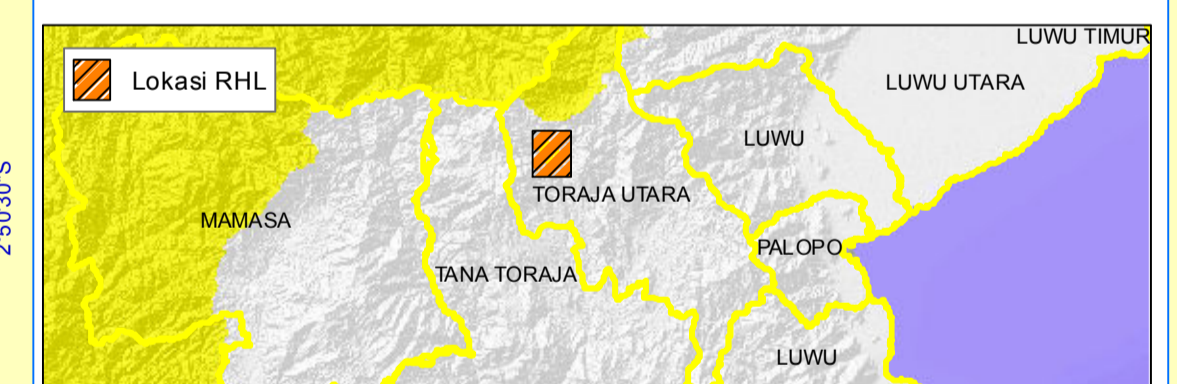
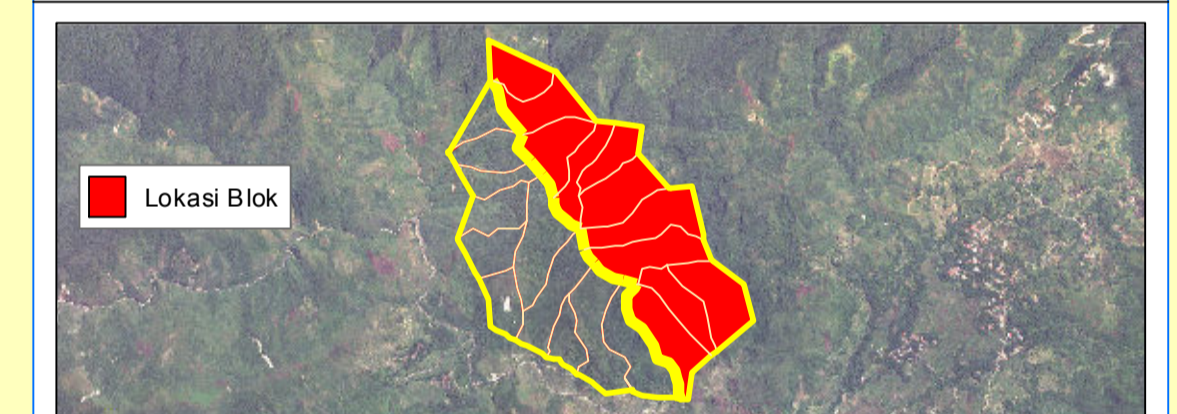

Pengesahan :

Digambar Oleh :

Zulkifli Saad, S.Hut
NIP. 198011101999031001

Dinilai Oleh :

Ahmad Dimiyati, S.Hut.T., M.Si.
NIP. 197103071992031002

Mengetahui,
Ka. KPHL Unit VII Saddang II

Gazzali Dama Ihsan, S.P
NIP. 197709082006041007

Disahkan Oleh
Kepala Balai

Rochman Nugrahini, S.Hut., M.Si.
NIP. 196910281998032002



KEMENTERIAN LINGKUNGAN HIDUP DAN KEHUTANAN
 DITJEN PENGENDALIAN DAS DAN HUTAN LINDUNG
 BPDASHL JENEBERANG SADDANG