



KEMENTERIAN LINGKUNGAN HIDUP DAN KEHUTANAN
DIREKTORAT JENDERAL PENGELOLAAN DAS DAN REHABILITASI HUTAN
BALAI PENGELOLAAN DAERAH ALIRAN SUNGAI DAN HUTAN LINDUNG BRANTAS SAMPEAN

RANCANGAN KEGIATAN
PENANAMAN REHABILITASI HUTAN DAN LAHAN
DI AREAL PERHUTANAN SOSIAL
TAHUN 2022

RPH	: BESUKSAT
BKPH	: SENDURO
KPH	: PROBOLINGGO
DESA	: PASRUJAMBE; JAMBEKUMBU
KECAMATAN	: SENDURO
KABUPATEN	: LUMAJANG
PROPINSI	: JAWA TIMUR
DAS	: BONDYUDO
PELAKSANA	: LMDH. SUKOWONO
LUAS	: 258.24 Ha

SIDOARJO, AGUSTUS 2022



**KEMENTERIAN LINGKUNGAN HIDUP DAN KEHUTANAN
DIREKTORAT JENDERAL PENGELOLAAN DAS DAN REHABILITASI HUTAN
BALAI PENGELOLAAN DAERAH ALIRAN SUNGAI DAN HUTAN LINDUNG BRANTAS SAMPEAN**

**LEMBAR PENGESAHAN
RANCANGAN KEGIATAN
PENANAMAN REHABILITASI HUTAN DAN LAHAN
DI AREAL PERHUTANAN SOSIAL
TAHUN 2022**

RPH	:	BESUKSAT
BKPH	:	SENDURO
KPH	:	PROBOLINGGO
DESA	:	PASRUJAMBE; JAMBEKUMBU
KECAMATAN	:	SENDURO
KABUPATEN	:	LUMAJANG
PROPINSI	:	JAWA TIMUR
DAS	:	BONDYUDO
PELAKSANA	:	LMDH. SUKOWONO
LUAS	:	258,24 Ha

DISAHKAN :
Kepala BPDASHL Brantas Sampean

Ir. A. KUNTO HIRSILO, ME
NIP. 19700601 199403 1 001

DINILAI :
Kepala Seksi Program DAS,

SUAGUS PURNOMO, SP. M.Agr
NIP. 19730312 199212 1 001

DISUSUN :
Ketua Tim,

AGUS SLAMET

KATA PENGANTAR

Kegiatan Rehabilitasi Hutan dan Lahan (RHL) merupakan salah satu program prioritas nasional dalam rangka mengurangi lahan kritis, menambah tutupan lahan, serta memberdayakan dan memberikan kemanfaatan bagi masyarakat. Pelaksanaan RHL ini dapat dilaksanakan di kawasan Perhutanan Sosial.

Buku Rancangan Kegiatan RHL di Kawasan Perhutanan Sosial Tahun 2022 ini disusun sebagai arahan dan acuan detail bagi pelaksana dan sebagai sarana kontrol dan bahan pengendalian bagi pihak yang berkepentingan untuk melihat sejauh mana pelaksanaan fisik berjalan dibandingkan dengan rencana yang telah disusun.

Kegiatan Pembuatan Kegiatan Penanaman Rehabilitasi Hutan Lahan (RHL) di Kawasan Perhutanan Sosial dibiayai dengan Dana DIPA BA.29 BPDASHL Brantas sampean Tahun 2022. Rancangan Kegiatan ini disusun berdasarkan Peraturan Menteri Lingkungan Hidup dan Kehutanan Nomor 23 tahun 2021 serta Surat Edaran Direktur Jenderal PDASRH nomor SE.1/PDASRH/SET/DAS.1/2/2022. Buku rancangan kegiatan ini berisikan tentang Risalah Umum Lokasi, Rancangan Kegiatan, Rancangan Biaya, Jadwal Pelaksanaan, serta lampiran-lampiran pendukung.

Dengan disusunnya buku rancangan kegiatan ini diharapkan dapat dilaksanakan di lapangan dan menjadi pedoman dalam setiap langkah pelaksanaan, monitoring dan evaluasi kegiatan.

Kepada semua pihak yang telah membantu dalam penyusunan buku Rancangan Kegiatan ini diucapkan terima kasih.

Sidoarjo, Agustus 2022

Kepala Balai,



DAFTAR ISI

	Halaman
LEMBAR PENGESAHAN	i
KATA PENGANTAR	ii
DAFTAR ISI	iii
DAFTAR TABEL	v
DAFTAR LAMPIRAN	vi
I. PENDAHULUAN	1
A. Latar Belakang	1
B. Maksud dan tujuan	1
C. Sasaran Kegiatan.....	1
II. RISALAH UMUM.....	2
A. Kondisi Biofisik	2
1. Letak dan Luas	2
2. Penggunaan dan Status Lahan	2
3. Ketinggian Tempat dan Topografi	3
B. Kondisi Sosial Ekonomi Budaya	4
1. Demografi	4
2. Aksesibilitas.....	4
3. Tenaga Kerja	4
4. Sosial Budaya	4
5. Kelembagaan Masyarakat	5

III. RANCANGAN PELAKSANAAN KEGIATAN PENANAMAN RHL.....	6
A. Rancangan Penyediaan Bibit	6
1. Kebutuhan Jenis dan Jumlah Tanaman.....	6
B. Kebutuhan Bahan dan Peralatan.....	7
C. Rancangan Pemeliharaan Tanaman.....	8
IV. RANCANGAN ANGGARAN BIAYA (RAB).....	9
A. Standart Harga Bahan dan Peralatan	9
B. Penanaman Reboisasi Agroforestry pada areal Perhutanan Sosial (P0)	10
1. Kebutuhan Bahan dan Bibit.....	10
2. Rekapitulasi Kebutuhan Bahan dan Bibit Pembuatan Tanaman (P0)	28
C. Pemeliharaan Reboisasi Agroforestry pada areal Perhutanan Sosial Tahun -1 (P1))	29
1. Kebutuhan Bahan dan Bibit.....	29
2. Rekapitulasi Kebutuhan Bahan dan Bibit Pemeliharaan Tanaman tahun Ke - 1 (P1))	38
D. Pemeliharaan Reboisasi Agroforestry pada areal Perhutanan Sosial Tahun -2 (P2))	39
1. Kebutuhan Bahan dan Bibit.....	39
2. Rekapitulasi Kebutuhan Bahan dan Bibit Pemeliharaan Tanaman tahun Ke - 2 (P2))	48
E. Rekapitulasi Rancangan Anggaran Biaya	49
V. JADWAL PELAKSANAAN.....	50
A. Jadwal Pelaksanaan Penanaman Reboisasi Agroforestry pada areal Perhutanan Sosial (P0)	50
B. Jadwal Pelaksanaan Pemeliharaan Reboisasi Agroforestry pada areal Perhutanan Sosial Tahun ke- 1 (P1)	51
C. Jadwal Pelaksanaan Pemeliharaan Reboisasi Agroforestry pada areal Perhutanan Sosial Tahun ke- 2 (P2)	52
VI. PENUTUP.....	53

LAMPIRAN - LAMPIRAN

DAFTAR TABEL

	Halaman	
Tabel 1	Letak dan Luas secara astronomis	2
Tabel 2	Luas Wilayah, Jumlah Kondisi Penduduk	4
Tabel 3	Aksesibilitas	4
Tabel 4	Daftar anggota kelompok	5
Tabel 5	Jenis dan Jumlah Tanaman	6
Tabel 6	Kebutuhan Bahan dan Peralatan Kegiatan Penanaman RHL	7
Tabel 7	Harga Bahan dan Peralatan	9
Tabel 8	Kebutuhan bahan dan bibit Pembuatan Tanaman (P0)	10
Tabel 9	Rekapitulasi Kebutuhan Bahan dan Bibit Pembuatan Tanaman (P0)	28
Tabel 10	Kebutuhan bahan dan bibit Pemeliharaan Tahun ke 1 (P1)	29
Tabel 11	Rekapitulasi Kebutuhan Bahan dan Bibit Pembuatan Tanaman Tahun ke 1 (P1)	38
Tabel 12	Kebutuhan bahan dan bibit Pemeliharaan Tahun ke 2 (P2)	39
Tabel 13	Rekapitulasi Kebutuhan Bahan dan Bibit Pembuatan Tanaman Tahun ke 2 (P2)	48
Tabel 14	Rekapitulasi Rancangan Anggaran Biaya	49
Tabel 15	Jadwal Pelaksanaan Penanaman Reboisasi Agroforestry pada areal Perhutanan Sosial (P0)	50
Tabel 16	Jadwal Pelaksanaan Pemeliharaan Reboisasi Agroforestry pada areal Perhutanan Sosial Tahun ke	51
Tabel 17	Jadwal Pelaksanaan Pemeliharaan Reboisasi Agroforestry pada areal Perhutanan Sosial Tahun ke	52

DAFTAR LAMPIRAN

- Lampiran 1 Contoh Papan Nama
- Lampiran 2 Patok Arah Larikan dan Ajir
- Lampiran 3 Contoh Gambar Sketsa Gubuk Kerja
- Lampiran 4 Pembuatan Lubang Tanam
- Lampiran 5 Cara Menanam Bibit
- Lampiran 6 Standart Prosedur dan Standart Hasil
- Lampiran 7 Peta Situasi

I. PENDAHULUAN

A. Latar Belakang

Kegiatan Rehabilitasi Hutan dan Lahan (RHL) merupakan salah satu program prioritas nasional dalam rangka mengurangi lahan kritis, menambah tutupan lahan, serta memberdayakan dan memberikan kemanfaatan bagi masyarakat. Kegiatan RHL di areal Perhutanan Sosial dilakukan karena adanya lahan kritis di wilayah tersebut dari berbagai sebab, sehingga akan berpengaruh terhadap penurunan fungsi hutan yang ada. Diharapkan melalui kegiatan RHL di areal perhutanan sosial sesuai keputusan Menteri Lingkungan Hidup dan Kehutanan Nomor : SK.1992/MENLHK-PSKL/PKPS/PSL.0/3/2021 yang akan dilaksanakan oleh LMDH Sukowono ini dapat memperbaiki kondisi ekologi, ekonomi, dan sosial serta meningkatkan peran serta masyarakat dalam rangka perlindungan dan pemanfaatan hutan secara lestari.

B. Maksud dan Tujuan

Maksud disusunnya rancangan kegiatan penanaman RHL di kawasan Perhutanan Sosial adalah tersedianya pedoman sebagai acuan kerja atau dasar pelaksanaan bagi para pelaksana dilapangan supaya lebih efektif, terarah dan sesuai dengan yang diharapkan.

Sedangkan tujuan penyusunan rancangan kegiatan ini adalah memberi arahan yang jelas dalam memulihkan kembali fungsi hutan yang telah dikelola masyarakat sebagai Perhutanan Sosial secara optimal dan dapat dipertanggungjawabkan.

C. Sasaran Kegiatan

Sasaran penyusunan Rancangan ini adalah tersusunnya buku Rancangan Kegiatan Penanaman RHL di kawasan Perhutanan Sosial meliputi kegiatan RHL dengan pola penanaman reboisasi agroforestri yang didukung dengan peningkatan masyarakat, yang terdiri dari:

1. Tahun Pertama : Penyediaan bibit, penanaman, dan penyulaman
2. Tahun Kedua : Pemeliharaan I
3. Tahun Ketiga : Pemeliharaan II
4. Akhir Tahun Ketiga : Evaluasi Keberhasilan Tanaman

II. RISALAH UMUM

A. Kondisi Biofisik

1. Letak dan Luas

- RPH	:	BESUKSAT
- BKPH	:	SENDURO
- KPH	:	PROBOLINGGO
- D e s a	:	PASRUJAMBE; JAMBEKUMBU
- Kecamatan	:	SENDURO
- Kabupaten	:	LUMAJANG
- Propinsi	:	JAWA TIMUR
- DAS	:	BONDOYUDO
- L u a s	:	258.24 Ha

Tabel 1. Letak dan Luas secara astronomis

	No.	Nama Petak	Toponimi	Luas (Ha)	Koordinat
- Letak Astronomis	A.	Petak 8A-1	8A-1	18.47	113°00' 54" - 113°01' 43" BT dan 8°05' 05" - 8°05' 34" LS
	B.	Petak 8A-2	8A-2	28.18	113°00' 43" - 113°01' 15" BT dan 8°04' 51" - 8°05' 30" LS
	C.	Petak 8B	8B	10.34	113°01' 02" - 113°02' 00" BT dan 8°05' 06" - 8°05' 43" LS
	D.	Petak 8C-2	8C-2	6.14	113°01' 30" - 113°01' 40" BT dan 8°05' 10" - 8°05' 23" LS
	E.	Petak 8C-3	8C-3	5.23	113°01' 35" - 113°01' 47" BT dan 8°05' 22" - 8°05' 32" LS
	F.	Petak 8C-4	8C-4	3.18	113°01' 31" - 113°01' 38" BT dan 8°05' 18" - 8°05' 27" LS
	G.	Petak 8C-5	8C-5	1.21	113°01' 32" - 113°01' 37" BT dan 8°05' 07" - 8°05' 11" LS
	H.	Petak 8C-6	8C-6	0.85	113°01' 27" - 113°01' 36" BT dan 8°05' 23" - 8°05' 28" LS
	I.	Petak 8D-1_a	8D-1_a	24.66	113°02' 19" - 113°02' 41" BT dan 8°05' 22" - 8°05' 40" LS
	J.	Petak 8D-1_b	8D-1_b	23.2	113°02' 05" - 113°02' 24" BT dan 8°05' 14" - 8°05' 37" LS
	K.	Petak 8D-2	8D-2	27.13	113°01' 39" - 113°02' 14" BT dan 8°05' 05" - 8°05' 43" LS
	L.	Petak 8D-3	8D-3	22.07	113°02' 06" - 113°02' 44" BT dan 8°05' 05" - 8°05' 28" LS
	M.	Petak 8D-4	8D-4	12.35	113°01' 53" - 113°02' 12" BT dan 8°05' 02" - 8°05' 38" LS
	N.	Petak 8D-5	8D-5	12.65	113°01' 54" - 113°02' 12" BT dan 8°05' 11" - 8°05' 27" LS
	O.	Petak 8D-6	8D-6	9.52	113°02' 10" - 113°02' 31" BT dan 8°05' 33" - 8°05' 44" LS
	P.	Petak 8D-8	8D-8	7.53	113°01' 58" - 113°02' 14" BT dan 8°05' 05" - 8°05' 17" LS
	Q.	Petak 9_a	9_a	23.61	113°01' 05" - 113°01' 30" BT dan 8°04' 39" - 8°05' 07" LS
	R.	Petak 9_b	9_b	21.92	113°01' 17" - 113°01' 40" BT dan 8°04' 45" - 8°05' 07" LS
	JUMLAH			258.24	Ha

2. Penggunaan dan Status Lahan

	<u>Luas :</u>	258.24 Ha	<u>Status</u>
- Tanah Kosong	:	4.00 Ha	Perhutanan Sosial
- Semak Belukar	:	10.00 Ha	
- Kebun campuran	:	233.24 Ha	
- Pertanian Lahan Kering	:	5.00 Ha	
- Lain-lain	:	6.00 Ha	

3. Ketinggian Tempat dan Topografi

- Ketinggian Tempat	652-983	m dpl	
- Topografi	- Datar	(< 8 %)	: 10.00 Ha
	- Landai	(8% - 15%)	: 15.00 Ha
	- Bergelombang	(15% - 25%)	: 215.00 Ha
	- Curam	(25% - 40%)	: 18.24 Ha
	- Sangat curam	(> 40 %)	: - Ha
	- Total		: 258.24 Ha

B. Kondisi Sosial Ekonomi Budaya

1. Demografi

Kondisi penduduk di wilayah lokasi RHL sebagaimana pada tabel 2

Tabel 2. Luas Wilayah, Jumlah Kondisi Penduduk

No	Desa/ Kecamatan/ Kabupaten	Jumlah penduduk (jiwa)			Usia Produktif (jiwa)
		Laki-laki	Perempuan	Jumlah	
1	Desa Jambe Kumbu, Kec. Senduro, Kab. Lumajang	3,461	3,303	6,764	2,975
2	Desa Pasrujambe, Kec. Senduro, Kab. Lumajang	5,945	5,817	11,762	4,123
	Jumlah	9,406	9,120	18,526	7,098

2. Aksesibilitas

Tabel 3. Aksesibilitas wilayah

No	Desa/ Kecamatan/ Kabupaten	Jarak ke lokasi (km)		
		Kecamatan	Kabupaten	Provinsi
1	Desa Jambe Kumbu, Kec. Senduro, Kab. Lumajang	20	45	200
2	Desa Pasrujambe, Kec. Senduro, Kab. Lumajang	20	50	200

3. Tenaga Kerja

Untuk pelaksanaan kegiatan Penanaman RHL di areal Perhutanan Sosial akan dilakukan oleh anggota kelompok dan atau melibatkan tenaga kerja/ kelompok tani/ masyarakat setempat dan diutamakan berada di sekitar lokasi kegiatan

4. Sosial Budaya

Masyarakat di sekitar lokasi adalah masyarakat agraris yang bersifat dinamis dan sebagian besar telah lama mendiami lokasi, sehingga telah cukup akrab dengan hal bercocok tanam serta memiliki kesadaran yang cukup tinggi akan pentingnya rehabilitasi hutan dan lahan. Dimana hal tersebut akan berdampak baik pada waktu sosialisasi, bimbingan teknis, dan pelaksanaan kegiatan fisik di lapangan.

5. Kelembagaan Masyarakat

- Di Indonesia hampir semua lapisan masyarakat memiliki pranata sosial yang bisa dilibatkan untuk mendukung kegiatan rehabilitasi hutan dan Lahan (RHL). Di setiap desa mempunyai lembaga formal atau non formal.
- Pelaksana kegiatan dilakukan oleh kelompok perhutanan sosial yang dapat dilakukan pemberian pendampingan, pelayanan dan dukungan. Kelembagaan kelompok diuraikan sebagai berikut :
 - a. Nama Kelompok : LMDH. SUKOWONO
 - b. Ketua : Sugiyono Hadi
 - Sekretaris : Yoyon Marzuki
 - Bendahara : Um dan Zeli
 - Tim Perencana : Yoyon, Sudirmasn, Arianto
 - Tim Pelaksana : Purwanto, Bambang, Poniman
 - Tim Pengawas : Supadi, Zeli, Surahmin

c. Jumlah anggota : 37 orang

Tabel 4. Daftar anggota kelompok

No.	Nama Anggota	Jenis Kelamin	NIK
1	Sugiyono Hadi	Laki Laki	
2	Dayt	Laki Laki	
3	Ariyanto	Laki Laki	
4	M.Yauman	Laki Laki	
5	Sudirman	Laki Laki	
6	Suwedi	Laki Laki	
7	Supriyadi	Laki Laki	
8	Narsianto	Laki Laki	
9	Tukijan	Laki Laki	
10	Poniman	Laki Laki	
11	Supyan	Laki Laki	
12	Umhar Suwarno	Laki Laki	
13	Asmadi	Laki Laki	
14	Madiono	Laki Laki	
15	Alim	Laki Laki	
16	Kusiawan	Laki Laki	
17	Yoyok	Laki Laki	
18	Supadi	Perempuan	
19	Sumha	Laki Laki	
20	Suwandi	Laki Laki	
21	Nadimin	Laki Laki	
22	mrida	Laki Laki	
23	Zeli	Laki Laki	
24	Waji	Laki Laki	
25	Teguh	Laki Laki	
26	Bambang	Laki Laki	
27	Purwanto	Laki Laki	
28	Sumbri	Laki Laki	
29	Yeni	Perempuan	
30	Sulikah	Laki Laki	
31	Owah	Laki Laki	
32	Ayu	Perempuan	
33	Bambang	Laki Laki	
34	Fauzan	Laki Laki	
35	Izza umami	Perempuan	
36	Mila Asit	Laki Laki	

III. RANCANGAN PELAKSANAAN KEGIATAN PENANAMAN RHL

A. Rancangan Penyediaan Bibit

1. Kebutuhan Jenis dan Jumlah Tanaman

Tabel 5. Jenis dan Jumlah Tanaman

No.	Komposisi Jenis Tanaman	Jumlah Bibit/Ha (Btg)	Kebutuhan Bibit			Total (Btg)
			Penanaman (P0) termasuk Sulaman 10%	Pemeliharaan Tanaman Tahun Pertama (P ₁) (Bibit Sulaman 20%)	Pemeliharaan Tanaman Tahun Kedua (P ₂) (Bibit Sulaman 10%)	
1	2	3	4	5	6	7
I	Tanaman Pokok	220	56,813	10,331	5,161	72,305
1	Alpukat		5,681	1,034	514	7,229
2	Durian		17,044	3,099	1,549	21,692
3	Petai		17,044	3,099	1,549	21,692
4	Kemiri		17,044	3,099	1,549	21,692
II	Tanaman Sela	100	13,014	-	-	13,014
1	Lamtoro		5,856			5,856
2	Secang		1,302			1,302
3	Glirisidi/ Gamal		5,856			5,856
Total		320	69,827	10,331	5,161	85,319

B. Kebutuhan Bahan dan Peralatan

Bahan dan Peralatan yang diperlukan meliputi :

Tabel 6. Kebutuhan Bahan dan Peralatan Kegiatan Penanaman RHL

No.	Komponen	Satuan	Kebutuhan		
			Penanaman (P0)	Pemeliharaan Tanaman Tahun Pertama (P1)	Pemeliharaan Tanaman Tahun Kedua (P2)
1	2	3	4	5	6
1	Pengadaan Patok Arah Larikan	Patok	6,458	-	-
2	Pengadaan Ajr	batang	51,648	-	-
3	Pengadaan Papan Nama	unit	18	-	-
4	Pengadaan Gubug Kerja	unit	5	-	-
5	Pengadaan Pupuk dan atau media tanam	Paket	258	258	258
6	Pengadaan obat - obatan	Paket	258	258	258
7	Pengadaan peralatan dan perlengkapan kerja	Paket	258		

C. RANCANGAN PEMELIHARAAN TANAMAN

Kegiatan pemeliharaan tanaman meliputi:

1. Pemeliharaan tanaman tahun berjalan, terdiri dari penyulaman (bibit sulaman 10%), penyiangan dan pendangiran, pemupukan dan pemberantasan hama penyakit.
2. Pemeliharaan tanaman tahun pertama, terdiri dari penyulaman (bibit sulaman 20%), penyiangan dan pendangiran, pemupukan dan pemberantasan hama penyakit.
3. Pemeliharaan tanaman tahun kedua, terdiri dari penyulaman (bibit sulaman 10%), penyiangan dan pendangiran, pemupukan dan pemberantasan hama penyakit.

Spesifikasi Teknis Pekerjaan Pemeliharaan

1. Kegiatan ini merupakan tindakan menggantikan tanaman di lapangan yang mati, atau tidak sehat pertumbuhannya, dengan bibit yang sehat dari persemaian yang memang dicadangkan untuk kebutuhan penyulaman. Penyulaman dilaksanakan pada tahun berjalan, tahun pertama dan tahun kedua.
2. Penyiangan dan pendangiran dilakukan dengan cara menghilangkan gulma yang bersaing dengan tanaman dan menempatkan serasah di sekitar lubang tanaman. Teknik yang dipilih dapat berupa cara manual maupun cara kimia dengan memperhatikan jenis gulma, intensitas persaingan dan dampak terhadap tanaman dan kondisi lingkungan. Penyiangan dan pendangiran pada tahun berjalan dilaksanakan 3 (tiga) kali, tahun kedua dilakukan 3 (tiga) kali dan tahun ketiga dilaksanakan 2 (dua) kali.
3. Pemupukan dilakukan dengan menggunakan pupuk anorganik (pupuk majemuk).
Pemupukan tahun berjalan dilakukan sebanyak satu kali, pemeliharaan tahun pertama dan pemeliharaan tahun kedua masing-masing satu kali
4. Pemberantasan hama dan penyakit dapat dilakukan dengan cara manual atau kimia apabila ditemukan adanya serangan hama dan penyakit pada tanaman. Pemberantasan hama dan penyakit secara kimia dilakukan dengan menggunakan insektisida dan fungisida yang dosisnya disesuaikan dengan kondisi dan umur tanaman..

IV. RANCANGAN ANGGARAN BIAYA (RAB)

A. Standart Harga Bahan dan Peralatan

Tabel 7. Harga Bahan dan Peralatan

No.	Bahan							
	Jenis Bibit	Satuan	Harga (Rp.)		Jenis Bahan	Satuan	Vol.	Harga (Rp.)
A.	Tanaman Pokok			C.	Pembuatan Tanaman (P0)			
1	Alpukat	Btg	3,700	1	Ajir	Btg		250
2	Durian	Btg	3,200	2	Patok arah larikan	Btg		1,500
3	Petai	Btg	3,200	3	Papan Nama	unit	1 unit/ petak	1,000,000
4	Kemiri	Btg	4,900	4	Gubuk Kerja	unit	1 unit/ 50 Ha	4,000,000
				5	Pupuk/ Media tanam	Paket		200,000
				6	Obat - obatan	Paket		55,000
				7	Perlengkapan kerja	Paket		60,000
				D.	Pembuatan Tanaman Tahun I (P1)			
				1	Pupuk/ Media tanam	Paket	Agroforestry 400 btg/ Ha	200,000
B.	Tanaman Sela			2	Pupuk/ Media tanam	Paket	Agroforestry 200 btg/ Ha	100,000
1	Lamtoro	Btg	2,600					
2	Secang	Btg	2,100	E.	Pembuatan Tanaman Tahun II (P2)			
3	Glirisidi/ Gamal	Btg	2,100	1	Pupuk/ Media tanam	Paket	Agroforestry 400 btg/ Ha	200,000
				2	Pupuk/ Media tanam	Paket	Agroforestry 200 btg/ Ha	100,000

B. Penanaman Reboisasi Agroforestry pada areal Perhutanan Sosial (P0)

1. Kebutuhan Bahan dan Bibit

Tabel 8. Kebutuhan bahan dan bibit Pembuatan Tanaman (P0)

No.	Jenis Pekerjaan	Satuan	Standart/ Ha	Harga (Rp)	Volume	Biaya (Rp)	
A	Petak 8A-1						
	Pola Penanaman 200 batang/ Ha	18.47	Ha				
I	Insentif Peningkatan Kapasitas Masyarakat						
1	Sosialisasi Kegiatan RHL	OH	1	130,000	18	2,340,000	
2	Bimbingan Teknis Penanaman, 3 hari 4 orang	OH	12	130,000	222	28,860,000	
3	Bimbingan Teknis Pemeliharaan, 1 kali @4 orang	OH	2	130,000	37	4,810,000	
	JUMLAH INSENTIF PENINGKATAN KAPASITAS MASYARAKAT					36,010,000	
II	Pelaksanaan Penanaman						
1	Pengadaan Patok Arah Larikan	Patok	25	1,500	462	693,000	
2	Pengadaan Ajir	batang	200	250	3,694	923,500	
3	Pengadaan Papan Nama	unit	1	1,000,000	1	1,000,000	
4	Pengadaan Gubug Kerja	unit	1	4,000,000	-	-	
5	Pengadaan Pupuk dan atau media tanam	Paket	1	200,000	18	3,600,000	
6	Pengadaan obat - obatan	Paket	1	55,000	18	990,000	
7	Pengadaan peralatan dan perlengkapan kerja	Paket	1	60,000	18	1,080,000	
						8,286,500	
8	Bibit Tanaman Pokok						
	- Alpukat	10%	btg	220	3,700	406	1,502,200
	- Durian	30%	btg	220	3,200	1,219	3,900,800
	- Petai	30%	btg	220	3,200	1,219	3,900,800
	- Kemiri	30%	btg	220	4,900	1,219	5,973,100
		100%				4,063	15,276,900
9	Bibit Tanaman Sela						
	- Lamtoro	45%	btg	50	2,600	416	1,081,600
	- Secang	10%	btg	50	2,100	92	193,200
	- Glirisidi/ Gamal	45%	btg	50	2,100	416	873,600
		100%				924	2,148,400
	JUMLAH		Petak 8A-1				61,721,800

No.	Jenis Pekerjaan	Satuan	Standart/ Ha	Harga (Rp)	Volume	Biaya (Rp)	
B	Petak 8A-2						
	Pola Penanaman 200 batang/ Ha	28.18	Ha				
I	Insentif Peningkatan Kapasitas Masyarakat						
1	Sosialisasi Kegiatan RHL	OH	1	130,000	28	3,640,000	
2	Bimbingan Teknis Penanaman, 3 hari 4 orang	OH	12	130,000	338	43,940,000	
3	Bimbingan Teknis Pemeliharaan, 1 kali @4 orang	OH	2	130,000	56	7,280,000	
	JUMLAH INSENTIF PENINGKATAN KAPASITAS MASYARAKAT					54,860,000	
II	Pelaksanaan Penanaman						
1	Pengadaan Patok Arah Larikan	Patok	25	1,500	705	1,057,500	
2	Pengadaan Ajir	batang	200	250	5,636	1,409,000	
3	Pengadaan Papan Nama	unit	1	1,000,000	1	1,000,000	
4	Pengadaan Gubug Kerja	unit	1	4,000,000	1	4,000,000	
5	Pengadaan Pupuk dan atau media tanam	Paket	1	200,000	28	5,600,000	
6	Pengadaan obat - obatan	Paket	1	55,000	28	1,540,000	
7	Pengadaan peralatan dan perlengkapan kerja	Paket	1	60,000	28	1,680,000	
						16,286,500	
8	Bibit Tanaman Pokok						
	- Alpukat	10%	btg	220	3,700	620	2,294,000
	- Durian	30%	btg	220	3,200	1,860	5,952,000
	- Petai	30%	btg	220	3,200	1,860	5,952,000
	- Kemiri	30%	btg	220	4,900	1,860	9,114,000
		100%				6,200	23,312,000
9	Bibit Tanaman Sela						
	- Lamtoro	45%	btg	50	2,600	634	1,648,400
	- Secang	10%	btg	50	2,100	141	296,100
	- Glirisidi/ Gamal	45%	btg	50	2,100	634	1,331,400
		100%				1,409	3,275,900
	JUMLAH		Petak 8A-2				97,734,400

No.	Jenis Pekerjaan	Satuan	Standart/ Ha	Harga (Rp)	Volume	Biaya (Rp)
C	Petak 8B					
	Pola Penanaman 200 batang/ Ha	10.34	Ha			
I	Insentif Peningkatan Kapasitas Masyarakat					
	1 Sosialisasi Kegiatan RHL	OH	1	130,000	10	1,300,000
	2 Bimbingan Teknis Penanaman, 3 hari 4 orang	OH	12	130,000	124	16,120,000
	3 Bimbingan Teknis Pemeliharaan, 1 kali @4 orang	OH	2	130,000	21	2,730,000
	JUMLAH INSENTIF PENINGKATAN KAPASITAS MASYARAKAT					20,150,000
II	Pelaksanaan Penanaman					
	1 Pengadaan Patok Arah Larikan	Patok	25	1,500	259	388,500
	2 Pengadaan Ajir	batang	200	250	2,068	517,000
	3 Pengadaan Papan Nama	unit	1	1,000,000	1	1,000,000
	4 Pengadaan Gubug Kerja	unit	1	4,000,000	1	4,000,000
	5 Pengadaan Pupuk dan atau media tanam	Paket	1	200,000	10	2,000,000
	6 Pengadaan obat - obatan	Paket	1	55,000	10	550,000
	7 Pengadaan peralatan dan perlengkapan kerja	Paket	1	60,000	10	600,000
						9,055,500
	8 Bibit Tanaman Pokok					
	- Alpukat	10%	btg	220	227	839,900
	- Durian	30%	btg	220	682	2,182,400
	- Petai	30%	btg	220	682	2,182,400
	- Kemiri	30%	btg	220	682	3,341,800
		100%			2,273	8,546,500
	9 Bibit Tanaman Sela					
	- Lamtoro	45%	btg	50	233	605,800
	- Secang	10%	btg	50	52	109,200
	- Glirisidi/ Gamal	45%	btg	50	233	489,300
		100%			518	1,204,300
	JUMLAH		Petak 8B			38,956,300

No.	Jenis Pekerjaan	Satuan	Standart/ Ha	Harga (Rp)	Volume	Biaya (Rp)
D	Petak 8C-2					
	Pola Penanaman 200 batang/ Ha	6.14	Ha			
I	Insentif Peningkatan Kapasitas Masyarakat					
1	Sosialisasi Kegiatan RHL	OH	1	130,000	6	780,000
2	Bimbingan Teknis Penanaman, 3 hari 4 orang	OH	12	130,000	74	9,620,000
3	Bimbingan Teknis Pemeliharaan, 1 kali @4 orang	OH	2	130,000	12	1,560,000
	JUMLAH INSENTIF PENINGKATAN KAPASITAS MASYARAKAT					11,960,000
II	Pelaksanaan Penanaman					
1	Pengadaan Patok Arah Larikan	Patok	25	1,500	154	231,000
2	Pengadaan Ajir	batang	200	250	1,228	307,000
3	Pengadaan Papan Nama	unit	1	1,000,000	1	1,000,000
4	Pengadaan Gubug Kerja	unit	1	4,000,000	-	-
5	Pengadaan Pupuk dan atau media tanam	Paket	1	200,000	6	1,200,000
6	Pengadaan obat - obatan	Paket	1	55,000	6	330,000
7	Pengadaan peralatan dan perlengkapan kerja	Paket	1	60,000	6	360,000
						3,428,000
8	Bibit Tanaman Pokok					
	- Alpukat	10%	btg	220	135	499,500
	- Durian	30%	btg	220	405	1,296,000
	- Petai	30%	btg	220	405	1,296,000
	- Kemiri	30%	btg	220	405	1,984,500
		100%			1,350	5,076,000
9	Bibit Tanaman Sela					
	- Lamtoro	45%	btg	50	138	358,800
	- Secang	10%	btg	50	31	65,100
	- Glirisidi/ Gamal	45%	btg	50	138	289,800
		100%			307	713,700
	JUMLAH					21,177,700
	Petak 8C-2					

No.	Jenis Pekerjaan	Satuan	Standart/ Ha	Harga (Rp)	Volume	Biaya (Rp)
E	Petak 8C-3					
	Pola Penanaman 200 batang/ Ha	5.23	Ha			
I	Insentif Peningkatan Kapasitas Masyarakat					
	1 Sosialisasi Kegiatan RHL	OH	1	130,000	5	650,000
	2 Bimbingan Teknis Penanaman, 3 hari 4 orang	OH	12	130,000	63	8,190,000
	3 Bimbingan Teknis Pemeliharaan, 1 kali @4 orang	OH	2	130,000	10	1,300,000
	JUMLAH INSENTIF PENINGKATAN KAPASITAS MASYARAKAT					10,140,000
II	Pelaksanaan Penanaman					
	1 Pengadaan Patok Arah Larikan	Patok	25	1,500	131	196,500
	2 Pengadaan Ajir	batang	200	250	1,046	261,500
	3 Pengadaan Papan Nama	unit	1	1,000,000	1	1,000,000
	4 Pengadaan Gubug Kerja	unit	1	4,000,000	-	-
	5 Pengadaan Pupuk dan atau media tanam	Paket	1	200,000	5	1,000,000
	6 Pengadaan obat - obatan	Paket	1	55,000	5	275,000
	7 Pengadaan peralatan dan perlengkapan kerja	Paket	1	60,000	5	300,000
						3,033,000
	8 Bibit Tanaman Pokok					
	- Alpukat	10%	btg	220	115	425,500
	- Durian	30%	btg	220	345	1,104,000
	- Petai	30%	btg	220	345	1,104,000
	- Kemiri	30%	btg	220	345	1,690,500
		100%			1,150	4,324,000
	9 Bibit Tanaman Sela					
	- Lamtoro	45%	btg	50	118	306,800
	- Secang	10%	btg	50	26	54,600
	- Glirisidi/ Gamal	45%	btg	50	118	247,800
		100%			262	609,200
	JUMLAH					18,106,200
	Petak 8C-3					

No.	Jenis Pekerjaan	Satuan	Standart/ Ha	Harga (Rp)	Volume	Biaya (Rp)
F	Petak 8C-4					
	Pola Penanaman 200 batang/ Ha	3.18	Ha			
I	Insentif Peningkatan Kapasitas Masyarakat					
	1 Sosialisasi Kegiatan RHL	OH	1	130,000	3	390,000
	2 Bimbingan Teknis Penanaman, 3 hari 4 orang	OH	12	130,000	38	4,940,000
	3 Bimbingan Teknis Pemeliharaan, 1 kali @4 orang	OH	2	130,000	6	780,000
	JUMLAH INSENTIF PENINGKATAN KAPASITAS MASYARAKAT					6,110,000
II	Pelaksanaan Penanaman					
	1 Pengadaan Patok Arah Larikan	Patok	25	1,500	80	120,000
	2 Pengadaan Ajir	batang	200	250	636	159,000
	3 Pengadaan Papan Nama	unit	1	1,000,000	1	1,000,000
	4 Pengadaan Gubug Kerja	unit	1	4,000,000	-	-
	5 Pengadaan Pupuk dan atau media tanam	Paket	1	200,000	3	600,000
	6 Pengadaan obat - obatan	Paket	1	55,000	3	165,000
	7 Pengadaan peralatan dan perlengkapan kerja	Paket	1	60,000	3	180,000
						2,224,000
	8 Bibit Tanaman Pokok					
	- Alpukat	10%	btg	220	70	259,000
	- Durian	30%	btg	220	210	672,000
	- Petai	30%	btg	220	210	672,000
	- Kemiri	30%	btg	220	210	1,029,000
		100%			700	2,632,000
	9 Bibit Tanaman Sela					
	- Lamtoro	45%	btg	50	72	187,200
	- Secang	10%	btg	50	16	33,600
	- Glirisidi/ Gamal	45%	btg	50	72	151,200
		100%			160	372,000
	JUMLAH		Petak 8C-4			11,338,000

No.	Jenis Pekerjaan	Satuan	Standart/ Ha	Harga (Rp)	Volume	Biaya (Rp)
G	Petak 8C-5					
	Pola Penanaman 200 batang/ Ha	1.21	Ha			
I	Insentif Peningkatan Kapasitas Masyarakat					
	1 Sosialisasi Kegiatan RHL	OH	1	130,000	1	130,000
	2 Bimbingan Teknis Penanaman, 3 hari 4 orang	OH	12	130,000	15	1,950,000
	3 Bimbingan Teknis Pemeliharaan, 1 kali @4 orang	OH	2	130,000	2	260,000
	JUMLAH INSENTIF PENINGKATAN KAPASITAS MASYARAKAT					2,340,000
II	Pelaksanaan Penanaman					
	1 Pengadaan Patok Arah Larikan	Patok	25	1,500	30	45,000
	2 Pengadaan Ajir	batang	200	250	242	60,500
	3 Pengadaan Papan Nama	unit	1	1,000,000	1	1,000,000
	4 Pengadaan Gubug Kerja	unit	1	4,000,000	-	-
	5 Pengadaan Pupuk dan atau media tanam	Paket	1	200,000	1	200,000
	6 Pengadaan obat - obatan	Paket	1	55,000	1	55,000
	7 Pengadaan peralatan dan perlengkapan kerja	Paket	1	60,000	1	60,000
						1,420,500
	8 Bibit Tanaman Pokok					
	- Alpukat	10%	btg	220	27	99,900
	- Durian	30%	btg	220	80	256,000
	- Petai	30%	btg	220	80	256,000
	- Kemiri	30%	btg	220	80	392,000
		100%			267	1,003,900
	9 Bibit Tanaman Sela					
	- Lamtoro	45%	btg	50	72	187,200
	- Secang	10%	btg	50	16	33,600
	- Glirisidi/ Gamal	45%	btg	50	72	151,200
		100%			160	372,000
	JUMLAH					5,136,400
	Petak 8C-5					

No.	Jenis Pekerjaan	Satuan	Standart/ Ha	Harga (Rp)	Volume	Biaya (Rp)
H	Petak 8C-6					
	Pola Penanaman 200 batang/ Ha	0.85	Ha			
I	Insentif Peningkatan Kapasitas Masyarakat					
	1 Sosialisasi Kegiatan RHL	OH	1	130,000	1	130,000
	2 Bimbingan Teknis Penanaman, 3 hari 4 orang	OH	12	130,000	10	1,300,000
	3 Bimbingan Teknis Pemeliharaan, 1 kali @4 orang	OH	2	130,000	2	260,000
	JUMLAH INSENTIF PENINGKATAN KAPASITAS MASYARAKAT					1,690,000
II	Pelaksanaan Penanaman					
	1 Pengadaan Patok Arah Larikan	Patok	25	1,500	21	31,500
	2 Pengadaan Ajir	batang	200	250	170	42,500
	3 Pengadaan Papan Nama	unit	1	1,000,000	1	1,000,000
	4 Pengadaan Gubug Kerja	unit	1	4,000,000	-	-
	5 Pengadaan Pupuk dan atau media tanam	Paket	1	200,000	1	200,000
	6 Pengadaan obat - obatan	Paket	1	55,000	1	55,000
	7 Pengadaan peralatan dan perlengkapan kerja	Paket	1	60,000	1	60,000
						1,389,000
	8 Bibit Tanaman Pokok					
	- Alpukat	10%	btg	220	19	70,300
	- Durian	30%	btg	220	56	179,200
	- Petai	30%	btg	220	56	179,200
	- Kemiri	30%	btg	220	56	274,400
		100%			187	703,100
	9 Bibit Tanaman Sela					
	- Lamtoro	45%	btg	50	19	49,400
	- Secang	10%	btg	50	4	8,400
	- Glirisidi/ Gamal	45%	btg	50	19	39,900
		100%			42	97,700
	JUMLAH					3,879,800
	Petak 8C-6					

No.	Jenis Pekerjaan	Satuan	Standart/ Ha	Harga (Rp)	Volume	Biaya (Rp)
I	Petak 8D-1_a					
	Pola Penanaman 200 batang/ Ha	24.66	Ha			
I	Insentif Peningkatan Kapasitas Masyarakat					
	1 Sosialisasi Kegiatan RHL	OH	1	130,000	25	3,250,000
	2 Bimbingan Teknis Penanaman, 3 hari 4 orang	OH	12	130,000	296	38,480,000
	3 Bimbingan Teknis Pemeliharaan, 1 kali @4 orang	OH	2	130,000	49	6,370,000
	JUMLAH INSENTIF PENINGKATAN KAPASITAS MASYARAKAT					48,100,000
II	Pelaksanaan Penanaman					
	1 Pengadaan Patok Arah Larikan	Patok	25	1,500	617	925,500
	2 Pengadaan Ajir	batang	200	250	4,932	1,233,000
	3 Pengadaan Papan Nama	unit	1	1,000,000	1	1,000,000
	4 Pengadaan Gubug Kerja	unit	1	4,000,000	1	4,000,000
	5 Pengadaan Pupuk dan atau media tanam	Paket	1	200,000	25	5,000,000
	6 Pengadaan obat - obatan	Paket	1	55,000	25	1,375,000
	7 Pengadaan peralatan dan perlengkapan kerja	Paket	1	60,000	25	1,500,000
						15,033,500
	8 Bibit Tanaman Pokok					
	- Alpukat	10%	btg	220	543	2,009,100
	- Durian	30%	btg	220	1,628	5,209,600
	- Petai	30%	btg	220	1,628	5,209,600
	- Kemiri	30%	btg	220	1,628	7,977,200
		100%			5,427	20,405,500
	9 Bibit Tanaman Sela					
	- Lamtoro	45%	btg	50	555	1,443,000
	- Secang	10%	btg	50	123	258,300
	- Glirisidi/ Gamal	45%	btg	50	555	1,165,500
		100%			1,233	2,866,800
	JUMLAH		Petak 8D-1_a			86,405,800

No.	Jenis Pekerjaan	Satuan	Standart/ Ha	Harga (Rp)	Volume	Biaya (Rp)	
J	Petak 8D-1_b						
	Pola Penanaman 200 batang/ Ha	23.20	Ha				
I	Insentif Peningkatan Kapasitas Masyarakat						
	1 Sosialisasi Kegiatan RHL	OH	1	130,000	23	2,990,000	
	2 Bimbingan Teknis Penanaman, 3 hari 4 orang	OH	12	130,000	278	36,140,000	
	3 Bimbingan Teknis Pemeliharaan, 1 kali @4 orang	OH	2	130,000	46	5,980,000	
	JUMLAH INSENTIF PENINGKATAN KAPASITAS MASYARAKAT					45,110,000	
II	Pelaksanaan Penanaman						
	1 Pengadaan Patok Arah Larikan	Patok	25	1,500	580	870,000	
	2 Pengadaan Ajir	batang	200	250	4,640	1,160,000	
	3 Pengadaan Papan Nama	unit	1	1,000,000	1	1,000,000	
	4 Pengadaan Gubug Kerja	unit	1	4,000,000	-	-	
	5 Pengadaan Pupuk dan atau media tanam	Paket	1	200,000	23	4,600,000	
	6 Pengadaan obat - obatan	Paket	1	55,000	23	1,265,000	
	7 Pengadaan peralatan dan perlengkapan kerja	Paket	1	60,000	23	1,380,000	
						10,275,000	
	8 Bibit Tanaman Pokok						
	- Alpukat	10%	btg	220	3,700	510	1,887,000
	- Durian	30%	btg	220	3,200	1,531	4,899,200
	- Petai	30%	btg	220	3,200	1,531	4,899,200
	- Kemiri	30%	btg	220	4,900	1,531	7,501,900
		100%				5,103	19,187,300
	9 Bibit Tanaman Sela						
	- Lamtoro	45%	btg	50	2,600	522	1,357,200
	- Secang	10%	btg	50	2,100	116	243,600
	- Glirisidi/ Gamal	45%	btg	50	2,100	522	1,096,200
		100%				1,160	2,697,000
	JUMLAH		Petak 8D-1_b				77,269,300

No.	Jenis Pekerjaan	Satuan	Standart/ Ha	Harga (Rp)	Volume	Biaya (Rp)
K	Petak 8D-2					
	Pola Penanaman 200 batang/ Ha	27.13	Ha			
I	Insentif Peningkatan Kapasitas Masyarakat					
	1 Sosialisasi Kegiatan RHL	OH	1	130,000	27	3,510,000
	2 Bimbingan Teknis Penanaman, 3 hari 4 orang	OH	12	130,000	326	42,380,000
	3 Bimbingan Teknis Pemeliharaan, 1 kali @4 orang	OH	2	130,000	54	7,020,000
	JUMLAH INSENTIF PENINGKATAN KAPASITAS MASYARAKAT					52,910,000
II	Pelaksanaan Penanaman					
	1 Pengadaan Patok Arah Larikan	Patok	25	1,500	678	1,017,000
	2 Pengadaan Ajir	batang	200	250	5,426	1,356,500
	3 Pengadaan Papan Nama	unit	1	1,000,000	1	1,000,000
	4 Pengadaan Gubug Kerja	unit	1	4,000,000	1	4,000,000
	5 Pengadaan Pupuk dan atau media tanam	Paket	1	200,000	27	5,400,000
	6 Pengadaan obat - obatan	Paket	1	55,000	27	1,485,000
	7 Pengadaan peralatan dan perlengkapan kerja	Paket	1	60,000	27	1,620,000
						15,878,500
	8 Bibit Tanaman Pokok					
	- Alpukat	10%	btg	220	597	2,208,900
	- Durian	30%	btg	220	1,791	5,731,200
	- Petai	30%	btg	220	1,791	5,731,200
	- Kemiri	30%	btg	220	1,791	8,775,900
		100%			5,970	22,447,200
	9 Bibit Tanaman Sela					
	- Lamtoro	45%	btg	50	610	1,586,000
	- Secang	10%	btg	50	136	285,600
	- Glirisidi/ Gamal	45%	btg	50	610	1,281,000
		100%			1,356	3,152,600
	JUMLAH		Petak 8D-2			94,388,300

No.	Jenis Pekerjaan	Satuan	Standart/ Ha	Harga (Rp)	Volume	Biaya (Rp)	
L	Petak 8D-3						
	Pola Penanaman 200 batang/ Ha	22.07	Ha				
I	Insentif Peningkatan Kapasitas Masyarakat						
	1 Sosialisasi Kegiatan RHL	OH	1	130,000	22	2,860,000	
	2 Bimbingan Teknis Penanaman, 3 hari 4 orang	OH	12	130,000	265	34,450,000	
	3 Bimbingan Teknis Pemeliharaan, 1 kali @4 orang	OH	2	130,000	44	5,720,000	
	JUMLAH INSENTIF PENINGKATAN KAPASITAS MASYARAKAT					43,030,000	
II	Pelaksanaan Penanaman						
	1 Pengadaan Patok Arah Larikan	Patok	25	1,500	552	828,000	
	2 Pengadaan Ajir	batang	200	250	4,414	1,103,500	
	3 Pengadaan Papan Nama	unit	1	1,000,000	1	1,000,000	
	4 Pengadaan Gubug Kerja	unit	1	4,000,000	-	-	
	5 Pengadaan Pupuk dan atau media tanam	Paket	1	200,000	22	4,400,000	
	6 Pengadaan obat - obatan	Paket	1	55,000	22	1,210,000	
	7 Pengadaan peralatan dan perlengkapan kerja	Paket	1	60,000	22	1,320,000	
						9,861,500	
	8 Bibit Tanaman Pokok						
	- Alpukat	10%	btg	220	3,700	486	1,798,200
	- Durian	30%	btg	220	3,200	1,457	4,662,400
	- Petai	30%	btg	220	3,200	1,457	4,662,400
	- Kemiri	30%	btg	220	4,900	1,457	7,139,300
		100%				4,857	18,262,300
	9 Bibit Tanaman Sela						
	- Lamtoro	45%	btg	50	2,600	497	1,292,200
	- Secang	10%	btg	50	2,100	110	231,000
	- Glirisidi/ Gamal	45%	btg	50	2,100	497	1,043,700
		100%				1,104	2,566,900
	JUMLAH		Petak 8D-3				73,720,700

No.	Jenis Pekerjaan	Satuan	Standart/ Ha	Harga (Rp)	Volume	Biaya (Rp)
M	Petak 8D-4					
	Pola Penanaman 200 batang/ Ha	12.35	Ha			
I	Insentif Peningkatan Kapasitas Masyarakat					
	1 Sosialisasi Kegiatan RHL	OH	1	130,000	12	1,560,000
	2 Bimbingan Teknis Penanaman, 3 hari 4 orang	OH	12	130,000	148	19,240,000
	3 Bimbingan Teknis Pemeliharaan, 1 kali @4 orang	OH	2	130,000	25	3,250,000
	JUMLAH INSENTIF PENINGKATAN KAPASITAS MASYARAKAT					24,050,000
II	Pelaksanaan Penanaman					
	1 Pengadaan Patok Arah Larikan	Patok	25	1,500	309	463,500
	2 Pengadaan Ajir	batang	200	250	2,470	617,500
	3 Pengadaan Papan Nama	unit	1	1,000,000	1	1,000,000
	4 Pengadaan Gubug Kerja	unit	1	4,000,000	-	-
	5 Pengadaan Pupuk dan atau media tanam	Paket	1	200,000	12	2,400,000
	6 Pengadaan obat - obatan	Paket	1	55,000	12	660,000
	7 Pengadaan peralatan dan perlengkapan kerja	Paket	1	60,000	12	720,000
						5,861,000
	8 Bibit Tanaman Pokok					
	- Alpukat	10%	btg	220	272	1,006,400
	- Durian	30%	btg	220	815	2,608,000
	- Petai	30%	btg	220	815	2,608,000
	- Kemiri	30%	btg	220	815	3,993,500
		100%			2,717	10,215,900
	9 Bibit Tanaman Sela					
	- Lamtoro	45%	btg	50	278	722,800
	- Secang	10%	btg	50	62	130,200
	- Glirisidi/ Gamal	45%	btg	50	278	583,800
		100%			618	1,436,800
	JUMLAH					41,563,700
	Petak 8D-4					

No.	Jenis Pekerjaan	Satuan	Standart/ Ha	Harga (Rp)	Volume	Biaya (Rp)
N	Petak 8D-5					
	Pola Penanaman 200 batang/ Ha	12.65	Ha			
I	Insentif Peningkatan Kapasitas Masyarakat					
	1 Sosialisasi Kegiatan RHL	OH	1	130,000	13	1,690,000
	2 Bimbingan Teknis Penanaman, 3 hari 4 orang	OH	12	130,000	152	19,760,000
	3 Bimbingan Teknis Pemeliharaan, 1 kali @4 orang	OH	2	130,000	25	3,250,000
	JUMLAH INSENTIF PENINGKATAN KAPASITAS MASYARAKAT					24,700,000
II	Pelaksanaan Penanaman					
	1 Pengadaan Patok Arah Larikan	Patok	25	1,500	316	474,000
	2 Pengadaan Ajir	batang	200	250	2,530	632,500
	3 Pengadaan Papan Nama	unit	1	1,000,000	1	1,000,000
	4 Pengadaan Gubug Kerja	unit	1	4,000,000	-	-
	5 Pengadaan Pupuk dan atau media tanam	Paket	1	200,000	13	2,600,000
	6 Pengadaan obat - obatan	Paket	1	55,000	13	715,000
	7 Pengadaan peralatan dan perlengkapan kerja	Paket	1	60,000	13	780,000
						6,201,500
	8 Bibit Tanaman Pokok					
	- Alpukat	10%	btg	220	278	1,028,600
	- Durian	30%	btg	220	835	2,672,000
	- Petai	30%	btg	220	835	2,672,000
	- Kemiri	30%	btg	220	835	4,091,500
		100%			2,783	10,464,100
	9 Bibit Tanaman Sela					
	- Lamtoro	45%	btg	50	285	741,000
	- Secang	10%	btg	50	63	132,300
	- Glirisidi/ Gamal	45%	btg	50	285	598,500
		100%			633	1,471,800
	JUMLAH					42,837,400
	Petak 8D-5					

No.	Jenis Pekerjaan	Satuan	Standart/ Ha	Harga (Rp)	Volume	Biaya (Rp)
O	Petak 8D-6					
	Pola Penanaman 200 batang/ Ha	9.52	Ha			
I	Insentif Peningkatan Kapasitas Masyarakat					
	1 Sosialisasi Kegiatan RHL	OH	1	130,000	10	1,300,000
	2 Bimbingan Teknis Penanaman, 3 hari 4 orang	OH	12	130,000	114	14,820,000
	3 Bimbingan Teknis Pemeliharaan, 1 kali @4 orang	OH	2	130,000	19	2,470,000
	JUMLAH INSENTIF PENINGKATAN KAPASITAS MASYARAKAT					18,590,000
II	Pelaksanaan Penanaman					
	1 Pengadaan Patok Arah Larikan	Patok	25	1,500	238	357,000
	2 Pengadaan Ajir	batang	200	250	1,904	476,000
	3 Pengadaan Papan Nama	unit	1	1,000,000	1	1,000,000
	4 Pengadaan Gubug Kerja	unit	1	4,000,000	-	-
	5 Pengadaan Pupuk dan atau media tanam	Paket	1	200,000	10	2,000,000
	6 Pengadaan obat - obatan	Paket	1	55,000	10	550,000
	7 Pengadaan peralatan dan perlengkapan kerja	Paket	1	60,000	10	600,000
						4,983,000
	8 Bibit Tanaman Pokok					
	- Alpukat	10%	btg	220	209	773,300
	- Durian	30%	btg	220	628	2,009,600
	- Petai	30%	btg	220	628	2,009,600
	- Kemiri	30%	btg	220	628	3,077,200
		100%			2,093	7,869,700
	9 Bibit Tanaman Sela					
	- Lamtoro	45%	btg	50	214	556,400
	- Secang	10%	btg	50	48	100,800
	- Glirisidi/ Gamal	45%	btg	50	214	449,400
		100%			476	1,106,600
	JUMLAH		Petak 8D-6			32,549,300

No.	Jenis Pekerjaan	Satuan	Standart/ Ha	Harga (Rp)	Volume	Biaya (Rp)
P	Petak 8D-8					
	Pola Penanaman 200 batang/ Ha	7.53	Ha			
I	Insentif Peningkatan Kapasitas Masyarakat					
	1 Sosialisasi Kegiatan RHL	OH	1	130,000	8	1,040,000
	2 Bimbingan Teknis Penanaman, 3 hari 4 orang	OH	12	130,000	90	11,700,000
	3 Bimbingan Teknis Pemeliharaan, 1 kali @4 orang	OH	2	130,000	15	1,950,000
	JUMLAH INSENTIF PENINGKATAN KAPASITAS MASYARAKAT					14,690,000
II	Pelaksanaan Penanaman					
	1 Pengadaan Patok Arah Larikan	Patok	25	1,500	188	282,000
	2 Pengadaan Ajir	batang	200	250	1,506	376,500
	3 Pengadaan Papan Nama	unit	1	1,000,000	1	1,000,000
	4 Pengadaan Gubug Kerja	unit	1	4,000,000	-	-
	5 Pengadaan Pupuk dan atau media tanam	Paket	1	200,000	8	1,600,000
	6 Pengadaan obat - obatan	Paket	1	55,000	8	440,000
	7 Pengadaan peralatan dan perlengkapan kerja	Paket	1	60,000	8	480,000
						4,178,500
	8 Bibit Tanaman Pokok					
	- Alpukat	10%	btg	220	166	614,200
	- Durian	30%	btg	220	497	1,590,400
	- Petai	30%	btg	220	497	1,590,400
	- Kemiri	30%	btg	220	497	2,435,300
		100%			1,657	6,230,300
	9 Bibit Tanaman Sela					
	- Lamtoro	45%	btg	50	169	439,400
	- Secang	10%	btg	50	38	79,800
	- Glirisidi/ Gamal	45%	btg	50	169	354,900
		100%			376	874,100
	JUMLAH					25,972,900
	Petak 8D-8					

No.	Jenis Pekerjaan	Satuan	Standart/ Ha	Harga (Rp)	Volume	Biaya (Rp)	
Q	Petak 9_a						
	Pola Penanaman 200 batang/ Ha	23.61	Ha				
I	Insentif Peningkatan Kapasitas Masyarakat						
	1 Sosialisasi Kegiatan RHL	OH	1	130,000	24	3,120,000	
	2 Bimbingan Teknis Penanaman, 3 hari 4 orang	OH	12	130,000	283	36,790,000	
	3 Bimbingan Teknis Pemeliharaan, 1 kali @4 orang	OH	2	130,000	47	6,110,000	
	JUMLAH INSENTIF PENINGKATAN KAPASITAS MASYARAKAT					46,020,000	
II	Pelaksanaan Penanaman						
	1 Pengadaan Patok Arah Larikan	Patok	25	1,500	590	885,000	
	2 Pengadaan Ajir	batang	200	250	4,722	1,180,500	
	3 Pengadaan Papan Nama	unit	1	1,000,000	1	1,000,000	
	4 Pengadaan Gubug Kerja	unit	1	4,000,000	1	4,000,000	
	5 Pengadaan Pupuk dan atau media tanam	Paket	1	200,000	24	4,800,000	
	6 Pengadaan obat - obatan	Paket	1	55,000	24	1,320,000	
	7 Pengadaan peralatan dan perlengkapan kerja	Paket	1	60,000	24	1,440,000	
						14,625,500	
	8 Bibit Tanaman Pokok						
	- Alpukat	10%	btg	220	3,700	519	1,920,300
	- Durian	30%	btg	220	3,200	1,558	4,985,600
	- Petai	30%	btg	220	3,200	1,558	4,985,600
	- Kemiri	30%	btg	220	4,900	1,558	7,634,200
		100%				5,193	19,525,700
	9 Bibit Tanaman Sela						
	- Lamtoro	45%	btg	50	2,600	531	1,380,600
	- Secang	10%	btg	50	2,100	118	247,800
	- Glirisidi/ Gamal	45%	btg	50	2,100	531	1,115,100
		100%				1,180	2,743,500
	JUMLAH		Petak 9_a				82,914,700

No.	Jenis Pekerjaan	Satuan	Standart/ Ha	Harga (Rp)	Volume	Biaya (Rp)	
R	Petak 9_b						
	Pola Penanaman 200 batang/ Ha	21.92	Ha				
I	Insentif Peningkatan Kapasitas Masyarakat						
	1 Sosialisasi Kegiatan RHL	OH	1	130,000	22	2,860,000	
	2 Bimbingan Teknis Penanaman, 3 hari 4 orang	OH	12	130,000	263	34,190,000	
	3 Bimbingan Teknis Pemeliharaan, 1 kali @4 orang	OH	2	130,000	44	5,720,000	
	JUMLAH INSENTIF PENINGKATAN KAPASITAS MASYARAKAT					42,770,000	
II	Pelaksanaan Penanaman						
	1 Pengadaan Patok Arah Larikan	Patok	25	1,500	548	822,000	
	2 Pengadaan Ajir	batang	200	250	4,384	1,096,000	
	3 Pengadaan Papan Nama	unit	1	1,000,000	1	1,000,000	
	4 Pengadaan Gubug Kerja	unit	1	4,000,000	-	-	
	5 Pengadaan Pupuk dan atau media tanam	Paket	1	200,000	22	4,400,000	
	6 Pengadaan obat - obatan	Paket	1	55,000	22	1,210,000	
	7 Pengadaan peralatan dan perlengkapan kerja	Paket	1	60,000	22	1,320,000	
						9,848,000	
	8 Bibit Tanaman Pokok						
	- Alpukat	10%	btg	220	3,700	482	1,783,400
	- Durian	30%	btg	220	3,200	1,447	4,630,400
	- Petai	30%	btg	220	3,200	1,447	4,630,400
	- Kemiri	30%	btg	220	4,900	1,447	7,090,300
		100%				4,823	18,134,500
	9 Bibit Tanaman Sela						
	- Lamtoro	45%	btg	50	2,600	493	1,281,800
	- Secang	10%	btg	50	2,100	110	231,000
	- Glirisidi/ Gamal	45%	btg	50	2,100	493	1,035,300
		100%				1,096	2,548,100
	JUMLAH		Petak 9_b				73,300,600

2. Rekapitulasi Kebutuhan Bahan dan Bibit Pembuatan Tanaman (P0)

Tabel 9. Rekapitulasi Kebutuhan Bahan dan Bibit Pembuatan Tanaman (P0)

No.	Jenis Pekerjaan	Satuan	Harga (Rp)	Volume	Biaya (Rp)
I	Insentif Peningkatan Kapasitas Masyarakat				
1	Sosialisasi Kegiatan RHL	OH	130,000	258	33,540,000
2	Bimbingan Teknis Penanaman, 3 hari 4 orang	OH	130,000	3,099	402,870,000
3	Bimbingan Teknis Pemeliharaan, 1 kali @4 orang	OH	130,000	514	66,820,000
	JUMLAH INSENTIF PENINGKATAN KAPASITAS MASYARAKAT				503,230,000
II	Pelaksanaan Penanaman				
	BESUKSAT	258.24	Ha		
1	Pengadaan Patok Arah Larikan	Patok	1,500	6,458	9,687,000
2	Pengadaan Ajir	batang	250	51,648	12,912,000
3	Pengadaan Papan Nama	unit	1,000,000	18	18,000,000
4	Pengadaan Gubug Kerja	unit	4,000,000	5	20,000,000
5	Pengadaan Pupuk dan atau media tanam	Paket	200,000	258	51,600,000
6	Pengadaan obat - obatan	Paket	55,000	258	14,190,000
7	Pengadaan peralatan dan perlengkapan kerja	Paket	60,000	258	15,480,000
					141,869,000
8	Bibit Tanaman Pokok				
	- Alpukat	btg	3,700	5,681	21,019,700
	- Durian	btg	3,200	17,044	54,540,800
	- Petai	btg	3,200	17,044	54,540,800
	- Kemiri	btg	4,900	17,044	83,515,600
				56,813	213,616,900
9	Bibit Tanaman Sela				
	- Lamtoro	btg	2,600	5,856	15,225,600
	- Secang	btg	2,100	1,302	2,734,200
	- Glirisidi/ Gamal	btg	2,100	5,856	12,297,600
				13,014	30,257,400
	JUMLAH	BESUKSAT			888,973,300

C. Pemeliharaan Reboisasi Agroforestry pada areal Perhutanan Sosial Tahun -1 (P1)

1. Kebutuhan Bahan dan Bibit

Tabel 10. Kebutuhan bahan dan bibit Pemeliharaan Tahun ke 1 (P1)

No.	Jenis Pekerjaan	Satuan	Standart/ Ha	Harga (Rp)	Volume	Biaya (Rp)
A	Petak 8A-1	18.47	Ha			
	Pola Penanaman 200 batang/ Ha					
I	Insentif Peningkatan Kapasitas Masyarakat					
	1 Pertemuan kelompok dalam rangka monitoring dan bimbingan teknis	OH	6	130,000	111	14,430,000
	JUMLAH INSENTIF PENINGKATAN KAPASITAS MASYARAKAT					14,430,000
II	Pelaksanaan Penanaman					
	1 Pengadaan Pupuk dan atau media tanam	Paket	1	100,000	18	1,800,000
	2 Pengadaan obat - obatan	Paket	1	55,000	18	990,000
						2,790,000
	3 Bibit Tanaman Pokok					
	- Alpukat 10%	btg	40	3,700	74	273,800
	- Durian 30%	btg	40	3,200	222	710,400
	- Petai 30%	btg	40	3,200	222	710,400
	- Kemiri 30%	btg	40	4,900	222	1,087,800
					740	2,782,400
	JUMLAH		Petak 8A-1			20,002,400
B	Petak 8A-2	28.18	Ha			
	Pola Penanaman 200 batang/ Ha					
I	Insentif Peningkatan Kapasitas Masyarakat					
	1 Pertemuan kelompok dalam rangka monitoring dan bimbingan teknis	OH	6	130,000	169	21,970,000
	JUMLAH INSENTIF PENINGKATAN KAPASITAS MASYARAKAT					21,970,000
II	Pelaksanaan Penanaman					
	1 Pengadaan Pupuk dan atau media tanam	Paket	1	100,000	28	2,800,000
	2 Pengadaan obat - obatan	Paket	1	55,000	28	1,540,000
						4,340,000
	3 Bibit Tanaman Pokok					
	- Alpukat 10%	btg	40	3,700	113	418,100
	- Durian 30%	btg	40	3,200	338	1,081,600
	- Petai 30%	btg	40	3,200	338	1,081,600
	- Kemiri 30%	btg	40	4,900	338	1,656,200
					1127	4,237,500
	JUMLAH		Petak 8A-2			30,547,500

No.	Jenis Pekerjaan	Satuan	Standart/ Ha	Harga (Rp)	Volume	Biaya (Rp)
C	Petak 8B					
	Pola Penanaman 200 batang/ Ha	10.34	Ha			
I	Insentif Peningkatan Kapasitas Masyarakat					
1	Pertemuan kelompok dalam rangka monitoring dan bimbingan teknis	OH	6	130,000	62	8,060,000
	JUMLAH INSENTIF PENINGKATAN KAPASITAS MASYARAKAT					8,060,000
II	Pelaksanaan Penanaman					
1	Pengadaan Pupuk dan atau media tanam	Paket	1	100,000	10	1,000,000
2	Pengadaan obat - obatan	Paket	1	55,000	10	550,000
						1,550,000
3	Bibit Tanaman Pokok					
	- Alpukat	10%	btg	3,700	41	151,700
	- Durian	30%	btg	3,200	124	396,800
	- Petai	30%	btg	3,200	124	396,800
	- Kemiri	30%	btg	4,900	124	607,600
		100%			413	1,552,900
	JUMLAH		Petak 8B			11,162,900
D	Petak 8C-2					
	Pola Penanaman 200 batang/ Ha	6.14	Ha			
I	Insentif Peningkatan Kapasitas Masyarakat					
1	Pertemuan kelompok dalam rangka monitoring dan bimbingan teknis	OH	6	130,000	37	4,810,000
	JUMLAH INSENTIF PENINGKATAN KAPASITAS MASYARAKAT					4,810,000
II	Pelaksanaan Penanaman					
1	Pengadaan Pupuk dan atau media tanam	Paket	1	100,000	6	600,000
2	Pengadaan obat - obatan	Paket	1	55,000	6	330,000
						930,000
3	Bibit Tanaman Pokok					
	- Alpukat	10%	btg	3,700	25	92,500
	- Durian	30%	btg	3,200	74	236,800
	- Petai	30%	btg	3,200	74	236,800
	- Kemiri	30%	btg	4,900	74	362,600
		100%			247	928,700
	JUMLAH		Petak 8C-2			6,668,700

No.	Jenis Pekerjaan	Satuan	Standart/ Ha	Harga (Rp)	Volume	Biaya (Rp)
E	Petak 8C-3					
	Pola Penanaman 200 batang/ Ha	5.23	Ha			
I	Insentif Peningkatan Kapasitas Masyarakat					
1	Pertemuan kelompok dalam rangka monitoring dan bimbingan teknis	OH	6	130,000	31	4,030,000
	JUMLAH INSENTIF PENINGKATAN KAPASITAS MASYARAKAT					4,030,000
II	Pelaksanaan Penanaman					
1	Pengadaan Pupuk dan atau media tanam	Paket	1	100,000	5	500,000
2	Pengadaan obat - obatan	Paket	1	55,000	5	275,000
						775,000
3	Bibit Tanaman Pokok					
	- Alpukat	10%	btg	3,700	21	77,700
	- Durian	30%	btg	3,200	63	201,600
	- Petai	30%	btg	3,200	63	201,600
	- Kemiri	30%	btg	4,900	63	308,700
		100%			210	789,600
	JUMLAH		Petak 8C-3			5,594,600
F	Petak 8C-4					
	Pola Penanaman 200 batang/ Ha	3.18	Ha			
I	Insentif Peningkatan Kapasitas Masyarakat					
1	Pertemuan kelompok dalam rangka monitoring dan bimbingan teknis	OH	6	130,000	19	2,470,000
	JUMLAH INSENTIF PENINGKATAN KAPASITAS MASYARAKAT					2,470,000
II	Pelaksanaan Penanaman					
1	Pengadaan Pupuk dan atau media tanam	Paket	1	100,000	3	300,000
2	Pengadaan obat - obatan	Paket	1	55,000	3	165,000
						465,000
3	Bibit Tanaman Pokok					
	- Alpukat	10%	btg	3,700	13	48,100
	- Durian	30%	btg	3,200	38	121,600
	- Petai	30%	btg	3,200	38	121,600
	- Kemiri	30%	btg	4,900	38	186,200
		100%			127	477,500
	JUMLAH		Petak 8C-4			3,412,500

No.	Jenis Pekerjaan	Satuan	Standart/ Ha	Harga (Rp)	Volume	Biaya (Rp)
G	Petak 8C-5					
	Pola Penanaman 200 batang/ Ha	1.21	Ha			
I	Insentif Peningkatan Kapasitas Masyarakat					
	1 Pertemuan kelompok dalam rangka monitoring dan bimbingan teknis	OH	6	130,000	7	910,000
	JUMLAH INSENTIF PENINGKATAN KAPASITAS MASYARAKAT					910,000
II	Pelaksanaan Penanaman					
	1 Pengadaan Pupuk dan atau media tanam	Paket	1	100,000	1	100,000
	2 Pengadaan obat - obatan	Paket	1	55,000	1	55,000
						155,000
	3 Bibit Tanaman Pokok					
	- Alpukat 10%	btg	40	3,700	5	18,500
	- Durian 30%	btg	40	3,200	15	48,000
	- Petai 30%	btg	40	3,200	15	48,000
	- Kemiri 30%	btg	40	4,900	15	73,500
	100%				50	188,000
	JUMLAH		Petak 8C-5			1,253,000
H	Petak 8C-6					
	Pola Penanaman 200 batang/ Ha	0.85	Ha			
I	Insentif Peningkatan Kapasitas Masyarakat					
	1 Pertemuan kelompok dalam rangka monitoring dan bimbingan teknis	OH	6	130,000	5	650,000
	JUMLAH INSENTIF PENINGKATAN KAPASITAS MASYARAKAT					650,000
II	Pelaksanaan Penanaman					
	1 Pengadaan Pupuk dan atau media tanam	Paket	1	100,000	1	100,000
	2 Pengadaan obat - obatan	Paket	1	55,000	1	55,000
						155,000
	3 Bibit Tanaman Pokok					
	- Alpukat 10%	btg	40	3,700	3	11,100
	- Durian 30%	btg	40	3,200	10	32,000
	- Petai 30%	btg	40	3,200	10	32,000
	- Kemiri 30%	btg	40	4,900	10	49,000
	100%				33	124,100
	JUMLAH		Petak 8C-6			929,100

No.	Jenis Pekerjaan	Satuan	Standart/ Ha	Harga (Rp)	Volume	Biaya (Rp)
I	Petak 8D-1 a					
	Pola Penanaman 200 batang/ Ha	24.66	Ha			
I	Insentif Peningkatan Kapasitas Masyarakat					
1	Pertemuan kelompok dalam rangka monitoring dan bimbingan teknis	OH	6	130,000	148	19,240,000
	JUMLAH INSENTIF PENINGKATAN KAPASITAS MASYARAKAT					19,240,000
II	Pelaksanaan Penanaman					
1	Pengadaan Pupuk dan atau media tanam	Paket	1	100,000	25	2,500,000
2	Pengadaan obat - obatan	Paket	1	55,000	25	1,375,000
						3,875,000
3	Bibit Tanaman Pokok					
-	Alpukat 10%	btg	40	3,700	99	366,300
-	Durian 30%	btg	40	3,200	296	947,200
-	Petai 30%	btg	40	3,200	296	947,200
-	Kemiri 30%	btg	40	4,900	296	1,450,400
	100%				987	3,711,100
	JUMLAH		Petak 8D-1_a			26,826,100
J	Petak 8D-1 b					
	Pola Penanaman 200 batang/ Ha	23.20	Ha			
I	Insentif Peningkatan Kapasitas Masyarakat					
1	Pertemuan kelompok dalam rangka monitoring dan bimbingan teknis	OH	6	130,000	139	18,070,000
	JUMLAH INSENTIF PENINGKATAN KAPASITAS MASYARAKAT					18,070,000
II	Pelaksanaan Penanaman					
1	Pengadaan Pupuk dan atau media tanam	Paket	1	100,000	23	2,300,000
2	Pengadaan obat - obatan	Paket	1	55,000	23	1,265,000
						3,565,000
3	Bibit Tanaman Pokok					
-	Alpukat 10%	btg	40	3,700	93	344,100
-	Durian 30%	btg	40	3,200	278	889,600
-	Petai 30%	btg	40	3,200	278	889,600
-	Kemiri 30%	btg	40	4,900	278	1,362,200
	100%				927	3,485,500
	JUMLAH		Petak 8D-1_b			25,120,500

No.	Jenis Pekerjaan	Satuan	Standart/ Ha	Harga (Rp)	Volume	Biaya (Rp)
K	Petak 8D-2					
	Pola Penanaman 200 batang/ Ha	27.13	Ha			
I	Insentif Peningkatan Kapasitas Masyarakat					
	1 Pertemuan kelompok dalam rangka monitoring dan bimbingan teknis	OH	6	130,000	163	21,190,000
	JUMLAH INSENTIF PENINGKATAN KAPASITAS MASYARAKAT					21,190,000
II	Pelaksanaan Penanaman					
	1 Pengadaan Pupuk dan atau media tanam	Paket	1	100,000	27	2,700,000
	2 Pengadaan obat - obatan	Paket	1	55,000	27	1,485,000
						4,185,000
	3 Bibit Tanaman Pokok					
	- Alpukat 10%	btg	40	3,700	109	403,300
	- Durian 30%	btg	40	3,200	326	1,043,200
	- Petai 30%	btg	40	3,200	326	1,043,200
	- Kemiri 30%	btg	40	4,900	326	1,597,400
	100%				1087	4,087,100
	JUMLAH		Petak 8D-2			29,462,100
L	Petak 8D-3					
	Pola Penanaman 200 batang/ Ha	22.07	Ha			
I	Insentif Peningkatan Kapasitas Masyarakat					
	1 Pertemuan kelompok dalam rangka monitoring dan bimbingan teknis	OH	6	130,000	132	17,160,000
	JUMLAH INSENTIF PENINGKATAN KAPASITAS MASYARAKAT					17,160,000
II	Pelaksanaan Penanaman					
	1 Pengadaan Pupuk dan atau media tanam	Paket	1	100,000	22	2,200,000
	2 Pengadaan obat - obatan	Paket	1	55,000	22	1,210,000
						3,410,000
	3 Bibit Tanaman Pokok					
	- Alpukat 10%	btg	40	3,700	88	325,600
	- Durian 30%	btg	40	3,200	265	848,000
	- Petai 30%	btg	40	3,200	265	848,000
	- Kemiri 30%	btg	40	4,900	265	1,298,500
	100%				883	3,320,100
	JUMLAH		Petak 8D-3			23,890,100

No.	Jenis Pekerjaan	Satuan	Standart/ Ha	Harga (Rp)	Volume	Biaya (Rp)
M	Petak 8D-4					
	Pola Penanaman 200 batang/ Ha	12.35	Ha			
I	Insentif Peningkatan Kapasitas Masyarakat					
	1 Pertemuan kelompok dalam rangka monitoring dan bimbingan teknis	OH	6	130,000	74	9,620,000
	JUMLAH INSENTIF PENINGKATAN KAPASITAS MASYARAKAT					9,620,000
II	Pelaksanaan Penanaman					
	1 Pengadaan Pupuk dan atau media tanam	Paket	1	100,000	12	1,200,000
	2 Pengadaan obat - obatan	Paket	1	55,000	12	660,000
						1,860,000
	3 Bibit Tanaman Pokok					
	- Alpukat 10%	btg	40	3,700	49	181,300
	- Durian 30%	btg	40	3,200	148	473,600
	- Petai 30%	btg	40	3,200	148	473,600
	- Kemiri 30%	btg	40	4,900	148	725,200
	100%				493	1,853,700
	JUMLAH		Petak 8D-4			13,333,700
N	Petak 8D-5					
	Pola Penanaman 200 batang/ Ha	12.65	Ha			
I	Insentif Peningkatan Kapasitas Masyarakat					
	1 Pertemuan kelompok dalam rangka monitoring dan bimbingan teknis	OH	6	130,000	76	9,880,000
	JUMLAH INSENTIF PENINGKATAN KAPASITAS MASYARAKAT					9,880,000
II	Pelaksanaan Penanaman					
	1 Pengadaan Pupuk dan atau media tanam	Paket	1	100,000	13	1,300,000
	2 Pengadaan obat - obatan	Paket	1	55,000	13	715,000
						2,015,000
	3 Bibit Tanaman Pokok					
	- Alpukat 10%	btg	40	3,700	51	188,700
	- Durian 30%	btg	40	3,200	152	486,400
	- Petai 30%	btg	40	3,200	152	486,400
	- Kemiri 30%	btg	40	4,900	152	744,800
	100%				507	1,906,300
	JUMLAH		Petak 8D-5			13,801,300

No.	Jenis Pekerjaan	Satuan	Standart/ Ha	Harga (Rp)	Volume	Biaya (Rp)
O	Petak 8D-6 Pola Penanaman 200 batang/ Ha	9.52	Ha			
I	Insentif Peningkatan Kapasitas Masyarakat					
	1 Pertemuan kelompok dalam rangka monitoring dan bimbingan teknis	OH	6	130,000	57	7,410,000
	JUMLAH INSENTIF PENINGKATAN KAPASITAS MASYARAKAT					7,410,000
II	Pelaksanaan Penanaman					
	1 Pengadaan Pupuk dan atau media tanam	Paket	1	100,000	10	1,000,000
	2 Pengadaan obat - obatan	Paket	1	55,000	10	550,000
						1,550,000
	3 Bibit Tanaman Pokok					
	- Alpukat 10%	btg	40	3,700	38	140,600
	- Durian 30%	btg	40	3,200	114	364,800
	- Petai 30%	btg	40	3,200	114	364,800
	- Kemiri 30%	btg	40	4,900	114	558,600
	100%				380	1,428,800
	JUMLAH		Petak 8D-6			10,388,800
P	Petak 8D-8 Pola Penanaman 200 batang/ Ha	7.53	Ha			
I	Insentif Peningkatan Kapasitas Masyarakat					
	1 Pertemuan kelompok dalam rangka monitoring dan bimbingan teknis	OH	6	130,000	45	5,850,000
	JUMLAH INSENTIF PENINGKATAN KAPASITAS MASYARAKAT					5,850,000
II	Pelaksanaan Penanaman					
	1 Pengadaan Pupuk dan atau media tanam	Paket	1	100,000	8	800,000
	2 Pengadaan obat - obatan	Paket	1	55,000	8	440,000
						1,240,000
	3 Bibit Tanaman Pokok					
	- Alpukat 10%	btg	40	3,700	30	111,000
	- Durian 30%	btg	40	3,200	90	288,000
	- Petai 30%	btg	40	3,200	90	288,000
	- Kemiri 30%	btg	40	4,900	90	441,000
	100%				300	1,128,000
	JUMLAH		Petak 8D-8			8,218,000

No.	Jenis Pekerjaan	Satuan	Standart/ Ha	Harga (Rp)	Volume	Biaya (Rp)
Q	Petak 9 a Pola Penanaman 200 batang/ Ha	23.61	Ha			
I	Insentif Peningkatan Kapasitas Masyarakat					
	1 Pertemuan kelompok dalam rangka monitoring dan bimbingan teknis	OH	6	130,000	142	18,460,000
	JUMLAH INSENTIF PENINGKATAN KAPASITAS MASYARAKAT					18,460,000
II	Pelaksanaan Penanaman					
	1 Pengadaan Pupuk dan atau media tanam	Paket	1	100,000	24	2,400,000
	2 Pengadaan obat - obatan	Paket	1	55,000	24	1,320,000
						3,720,000
	3 Bibit Tanaman Pokok					
	- Alpukat 10%	btg	40	3,700	94	347,800
	- Durian 30%	btg	40	3,200	283	905,600
	- Petai 30%	btg	40	3,200	283	905,600
	- Kemiri 30%	btg	40	4,900	283	1,386,700
	100%				943	3,545,700
	JUMLAH		Petak 9 a			25,725,700
R	Petak 9 b Pola Penanaman 200 batang/ Ha	21.92	Ha			
I	Insentif Peningkatan Kapasitas Masyarakat					
	1 Pertemuan kelompok dalam rangka monitoring dan bimbingan teknis	OH	6	130,000	132	17,160,000
	JUMLAH INSENTIF PENINGKATAN KAPASITAS MASYARAKAT					17,160,000
II	Pelaksanaan Penanaman					
	1 Pengadaan Pupuk dan atau media tanam	Paket	1	100,000	22	2,200,000
	2 Pengadaan obat - obatan	Paket	1	55,000	22	1,210,000
						3,410,000
	3 Bibit Tanaman Pokok					
	- Alpukat 10%	btg	40	3,700	88	325,600
	- Durian 30%	btg	40	3,200	263	841,600
	- Petai 30%	btg	40	3,200	263	841,600
	- Kemiri 30%	btg	40	4,900	263	1,288,700
	100%				877	3,297,500
	JUMLAH		Petak 9 b			23,867,500

2. Rekapitulasi Kebutuhan Bahan dan Bibit Pemeliharaan Tanaman tahun Ke - 1 (P1)

Tabel 11. Rekapitulasi Kebutuhan Bahan dan Bibit Pembuatan Tanaman Tahun ke 1 (P1)

No.	Jenis Pekerjaan	Satuan	Volume	Biaya (Rp)
I	Insentif Peningkatan Kapasitas Masyarakat			
1	Pertemuan kelompok dalam rangka monitoring dan bimbingan teknis	OH	1,549	201,370,000
	JUMLAH INSENTIF PENINGKATAN KAPASITAS MASYARAKAT			201,370,000
II	Pelaksanaan Penanaman			
1	Pengadaan Pupuk dan atau media tanam	Paket	258	25,800,000
2	Pengadaan obat - obatan	Paket	258	14,190,000
				39,990,000
3	Bibit Tanaman Pokok			
	- Alpukat	btg	1,034	3,825,800
	- Durian	btg	3,099	9,916,800
	- Petai	btg	3,099	9,916,800
	- Kemiri	btg	3,099	15,185,100
			10,331	38,844,500
	JUMLAH	BESUKSAT		280,204,500

D. Pemeliharaan Reboisasi Agroforestry pada areal Perhutanan Sosial Tahun -2 (P2)

1. Kebutuhan Bahan dan Bibit

Tabel 12. Kebutuhan bahan dan bibit Pemeliharaan Tahun ke 2 (P2)

No.	Jenis Pekerjaan	Satuan	Standart/ Ha	Harga (Rp)	Volume	Biaya (Rp)
A	Petak 8A-1					
	Pola Penanaman 200 batang/ Ha	18.47	Ha			
I	Insentif Peningkatan Kapasitas Masyarakat					
	1 Pertemuan kelompok dalam rangka monitoring dan bimbingan teknis	OH	6	130,000	111	14,430,000
	JUMLAH INSENTIF PENINGKATAN KAPASITAS MASYARAKAT					14,430,000
II	Pelaksanaan Penanaman					
	1 Pengadaan Pupuk dan atau media tanam	Paket	1	100,000	18	1,800,000
	2 Pengadaan obat - obatan	Paket	1	55,000	18	990,000
						2,790,000
	3 Bibit Tanaman Pokok					
	- Alpukat 10%	btg	20	3,700	37	136,900
	- Durian 30%	btg	20	3,200	111	355,200
	- Petai 30%	btg	20	3,200	111	355,200
	- Kemiri 30%	btg	20	4,900	111	543,900
					370	1,391,200
	JUMLAH		Petak 8A-1			18,611,200
B	Petak 8A-2					
	Pola Penanaman 200 batang/ Ha	28.18	Ha			
I	Insentif Peningkatan Kapasitas Masyarakat					
	1 Pertemuan kelompok dalam rangka monitoring dan bimbingan teknis	OH	6	130,000	169	21,970,000
	JUMLAH INSENTIF PENINGKATAN KAPASITAS MASYARAKAT					21,970,000
II	Pelaksanaan Penanaman					
	1 Pengadaan Pupuk dan atau media tanam	Paket	1	100,000	28	2,800,000
	2 Pengadaan obat - obatan	Paket	1	55,000	28	1,540,000
						4,340,000
	3 Bibit Tanaman Pokok					
	- Alpukat 10%	btg	20	3,700	56	207,200
	- Durian 30%	btg	20	3,200	169	540,800
	- Petai 30%	btg	20	3,200	169	540,800
	- Kemiri 30%	btg	20	4,900	169	828,100
					563	2,116,900
	JUMLAH		Petak 8A-2			28,426,900

No.	Jenis Pekerjaan	Satuan	Standart/ Ha	Harga (Rp)	Volume	Biaya (Rp)
C	Petak 8B					
	Pola Penanaman 200 batang/ Ha	10.34	Ha			
I	Insentif Peningkatan Kapasitas Masyarakat					
	1 Pertemuan kelompok dalam rangka monitoring dan bimbingan teknis	OH	6	130,000	62	8,060,000
	JUMLAH INSENTIF PENINGKATAN KAPASITAS MASYARAKAT					8,060,000
II	Pelaksanaan Penanaman					
	1 Pengadaan Pupuk dan atau media tanam	Paket	1	100,000	10	1,000,000
	2 Pengadaan obat - obatan	Paket	1	55,000	10	550,000
						1,550,000
	3 Bibit Tanaman Pokok					
	- Alpukat 10%	btg	20	3,700	21	77,700
	- Durian 30%	btg	20	3,200	62	198,400
	- Petai 30%	btg	20	3,200	62	198,400
	- Kemiri 30%	btg	20	4,900	62	303,800
	100%				207	778,300
	JUMLAH		Petak 8B			10,388,300
D	Petak 8C-2					
	Pola Penanaman 200 batang/ Ha	6.14	Ha			
I	Insentif Peningkatan Kapasitas Masyarakat					
	1 Pertemuan kelompok dalam rangka monitoring dan bimbingan teknis	OH	6	130,000	37	4,810,000
	JUMLAH INSENTIF PENINGKATAN KAPASITAS MASYARAKAT					4,810,000
II	Pelaksanaan Penanaman					
	1 Pengadaan Pupuk dan atau media tanam	Paket	1	100,000	6	600,000
	2 Pengadaan obat - obatan	Paket	1	55,000	6	330,000
						930,000
	3 Bibit Tanaman Pokok					
	- Alpukat 10%	btg	20	3,700	12	44,400
	- Durian 30%	btg	20	3,200	37	118,400
	- Petai 30%	btg	20	3,200	37	118,400
	- Kemiri 30%	btg	20	4,900	37	181,300
	100%				123	462,500
	JUMLAH		Petak 8C-2			6,202,500

No.	Jenis Pekerjaan	Satuan	Standart/ Ha	Harga (Rp)	Volume	Biaya (Rp)
E	Petak 8C-3					
	Pola Penanaman 200 batang/ Ha	5.23	Ha			
I	Insentif Peningkatan Kapasitas Masyarakat					
	1 Pertemuan kelompok dalam rangka monitoring dan bimbingan teknis	OH	6	130,000	31	4,030,000
	JUMLAH INSENTIF PENINGKATAN KAPASITAS MASYARAKAT					4,030,000
II	Pelaksanaan Penanaman					
	1 Pengadaan Pupuk dan atau media tanam	Paket	1	100,000	5	500,000
	2 Pengadaan obat - obatan	Paket	1	55,000	5	275,000
						775,000
	3 Bibit Tanaman Pokok					
	- Alpukat 10%	btg	20	3,700	10	37,000
	- Durian 30%	btg	20	3,200	31	99,200
	- Petai 30%	btg	20	3,200	31	99,200
	- Kemiri 30%	btg	20	4,900	31	151,900
	100%				103	387,300
	JUMLAH		Petak 8C-3			5,192,300
F	Petak 8C-4					
	Pola Penanaman 200 batang/ Ha	3.18	Ha			
I	Insentif Peningkatan Kapasitas Masyarakat					
	1 Pertemuan kelompok dalam rangka monitoring dan bimbingan teknis	OH	6	130,000	19	2,470,000
	JUMLAH INSENTIF PENINGKATAN KAPASITAS MASYARAKAT					2,470,000
II	Pelaksanaan Penanaman					
	1 Pengadaan Pupuk dan atau media tanam	Paket	1	100,000	3	300,000
	2 Pengadaan obat - obatan	Paket	1	55,000	3	165,000
						465,000
	3 Bibit Tanaman Pokok					
	- Alpukat 10%	btg	20	3,700	6	22,200
	- Durian 30%	btg	20	3,200	19	60,800
	- Petai 30%	btg	20	3,200	19	60,800
	- Kemiri 30%	btg	20	4,900	19	93,100
	100%				63	236,900
	JUMLAH		Petak 8C-4			3,171,900

No.	Jenis Pekerjaan	Satuan	Standart/ Ha	Harga (Rp)	Volume	Biaya (Rp)
G	Petak 8C-5					
	Pola Penanaman 200 batang/ Ha	1.21	Ha			
I	Insentif Peningkatan Kapasitas Masyarakat					
1	Pertemuan kelompok dalam rangka monitoring dan bimbingan teknis	OH	6	130,000	7	910,000
	JUMLAH INSENTIF PENINGKATAN KAPASITAS MASYARAKAT					910,000
II	Pelaksanaan Penanaman					
1	Pengadaan Pupuk dan atau media tanam	Paket	1	100,000	1	100,000
2	Pengadaan obat - obatan	Paket	1	55,000	1	55,000
						155,000
3	Bibit Tanaman Pokok					
	- Alpukat	10%	btg	3,700	2	7,400
	- Durian	30%	btg	3,200	7	22,400
	- Petai	30%	btg	3,200	7	22,400
	- Kemiri	30%	btg	4,900	7	34,300
		100%			23	86,500
	JUMLAH		Petak 8C-5			1,151,500
H	Petak 8C-6					
	Pola Penanaman 200 batang/ Ha	0.85	Ha			
I	Insentif Peningkatan Kapasitas Masyarakat					
1	Pertemuan kelompok dalam rangka monitoring dan bimbingan teknis	OH	6	130,000	5	650,000
	JUMLAH INSENTIF PENINGKATAN KAPASITAS MASYARAKAT					650,000
II	Pelaksanaan Penanaman					
1	Pengadaan Pupuk dan atau media tanam	Paket	1	100,000	1	100,000
2	Pengadaan obat - obatan	Paket	1	55,000	1	55,000
						155,000
3	Bibit Tanaman Pokok					
	- Alpukat	10%	btg	3,700	2	7,400
	- Durian	30%	btg	3,200	5	16,000
	- Petai	30%	btg	3,200	5	16,000
	- Kemiri	30%	btg	4,900	5	24,500
		100%			17	63,900
	JUMLAH		Petak 8C-6			868,900

No.	Jenis Pekerjaan	Satuan	Standart/ Ha	Harga (Rp)	Volume	Biaya (Rp)
I	Petak 8D-1 a					
	Pola Penanaman 200 batang/ Ha	24.66	Ha			
I	Insentif Peningkatan Kapasitas Masyarakat					
1	Pertemuan kelompok dalam rangka monitoring dan bimbingan teknis	OH	6	130,000	148	19,240,000
	JUMLAH INSENTIF PENINGKATAN KAPASITAS MASYARAKAT					19,240,000
II	Pelaksanaan Penanaman					
1	Pengadaan Pupuk dan atau media tanam	Paket	1	100,000	25	2,500,000
2	Pengadaan obat - obatan	Paket	1	55,000	25	1,375,000
						3,875,000
3	Bibit Tanaman Pokok					
-	Alpukat	10%	btg	3,700	49	181,300
-	Durian	30%	btg	3,200	148	473,600
-	Petai	30%	btg	3,200	148	473,600
-	Kemiri	30%	btg	4,900	148	725,200
		100%			493	1,853,700
	JUMLAH		Petak 8D-1_a			24,968,700
J	Petak 8D-1 b					
	Pola Penanaman 200 batang/ Ha	23.20	Ha			
I	Insentif Peningkatan Kapasitas Masyarakat					
1	Pertemuan kelompok dalam rangka monitoring dan bimbingan teknis	OH	6	130,000	139	18,070,000
	JUMLAH INSENTIF PENINGKATAN KAPASITAS MASYARAKAT					18,070,000
II	Pelaksanaan Penanaman					
1	Pengadaan Pupuk dan atau media tanam	Paket	1	100,000	23	2,300,000
2	Pengadaan obat - obatan	Paket	1	55,000	23	1,265,000
						3,565,000
3	Bibit Tanaman Pokok					
-	Alpukat	10%	btg	3,700	46	170,200
-	Durian	30%	btg	3,200	139	444,800
-	Petai	30%	btg	3,200	139	444,800
-	Kemiri	30%	btg	4,900	139	681,100
		100%			463	1,740,900
	JUMLAH		Petak 8D-1_b			23,375,900

No.	Jenis Pekerjaan	Satuan	Standart/ Ha	Harga (Rp)	Volume	Biaya (Rp)
K	Petak 8D-2					
	Pola Penanaman 200 batang/ Ha	27.13	Ha			
I	Insentif Peningkatan Kapasitas Masyarakat					
	1 Pertemuan kelompok dalam rangka monitoring dan bimbingan teknis	OH	6	130,000	163	21,190,000
	JUMLAH INSENTIF PENINGKATAN KAPASITAS MASYARAKAT					21,190,000
II	Pelaksanaan Penanaman					
	1 Pengadaan Pupuk dan atau media tanam	Paket	1	100,000	27	2,700,000
	2 Pengadaan obat - obatan	Paket	1	55,000	27	1,485,000
						4,185,000
	3 Bibit Tanaman Pokok					
	- Alpukat 10%	btg	20	3,700	54	199,800
	- Durian 30%	btg	20	3,200	163	521,600
	- Petai 30%	btg	20	3,200	163	521,600
	- Kemiri 30%	btg	20	4,900	163	798,700
	100%				543	2,041,700
	JUMLAH		Petak 8D-2			27,416,700
L	Petak 8D-3					
	Pola Penanaman 200 batang/ Ha	22.07	Ha			
I	Insentif Peningkatan Kapasitas Masyarakat					
	1 Pertemuan kelompok dalam rangka monitoring dan bimbingan teknis	OH	6	130,000	132	17,160,000
	JUMLAH INSENTIF PENINGKATAN KAPASITAS MASYARAKAT					17,160,000
II	Pelaksanaan Penanaman					
	1 Pengadaan Pupuk dan atau media tanam	Paket	1	100,000	22	2,200,000
	2 Pengadaan obat - obatan	Paket	1	55,000	22	1,210,000
						3,410,000
	3 Bibit Tanaman Pokok					
	- Alpukat 10%	btg	20	3,700	44	162,800
	- Durian 30%	btg	20	3,200	132	422,400
	- Petai 30%	btg	20	3,200	132	422,400
	- Kemiri 30%	btg	20	4,900	132	646,800
	100%				440	1,654,400
	JUMLAH		Petak 8D-3			22,224,400

No.	Jenis Pekerjaan	Satuan	Standart/ Ha	Harga (Rp)	Volume	Biaya (Rp)
M	Petak 8D-4					
	Pola Penanaman 200 batang/ Ha	12.35	Ha			
I	Insentif Peningkatan Kapasitas Masyarakat					
	1 Pertemuan kelompok dalam rangka monitoring dan bimbingan teknis	OH	6	130,000	74	9,620,000
	JUMLAH INSENTIF PENINGKATAN KAPASITAS MASYARAKAT					9,620,000
II	Pelaksanaan Penanaman					
	1 Pengadaan Pupuk dan atau media tanam	Paket	1	100,000	12	1,200,000
	2 Pengadaan obat - obatan	Paket	1	55,000	12	660,000
						1,860,000
	3 Bibit Tanaman Pokok					
	- Alpukat 10%	btg	20	3,700	25	92,500
	- Durian 30%	btg	20	3,200	74	236,800
	- Petai 30%	btg	20	3,200	74	236,800
	- Kemiri 30%	btg	20	4,900	74	362,600
	100%				247	928,700
	JUMLAH		Petak 8D-4			12,408,700
N	Petak 8D-5					
	Pola Penanaman 200 batang/ Ha	12.65	Ha			
I	Insentif Peningkatan Kapasitas Masyarakat					
	1 Pertemuan kelompok dalam rangka monitoring dan bimbingan teknis	OH	6	130,000	76	9,880,000
	JUMLAH INSENTIF PENINGKATAN KAPASITAS MASYARAKAT					9,880,000
II	Pelaksanaan Penanaman					
	1 Pengadaan Pupuk dan atau media tanam	Paket	1	100,000	13	1,300,000
	2 Pengadaan obat - obatan	Paket	1	55,000	13	715,000
						2,015,000
	3 Bibit Tanaman Pokok					
	- Alpukat 10%	btg	20	3,700	25	92,500
	- Durian 30%	btg	20	3,200	76	243,200
	- Petai 30%	btg	20	3,200	76	243,200
	- Kemiri 30%	btg	20	4,900	76	372,400
	100%				253	951,300
	JUMLAH		Petak 8D-5			12,846,300

No.	Jenis Pekerjaan	Satuan	Standart/ Ha	Harga (Rp)	Volume	Biaya (Rp)
O	Petak 8D-6					
	Pola Penanaman 200 batang/ Ha	9.52	Ha			
I	Insentif Peningkatan Kapasitas Masyarakat					
	1 Pertemuan kelompok dalam rangka monitoring dan bimbingan teknis	OH	6	130,000	57	7,410,000
	JUMLAH INSENTIF PENINGKATAN KAPASITAS MASYARAKAT					7,410,000
II	Pelaksanaan Penanaman					
	1 Pengadaan Pupuk dan atau media tanam	Paket	1	100,000	10	1,000,000
	2 Pengadaan obat - obatan	Paket	1	55,000	10	550,000
						1,550,000
	3 Bibit Tanaman Pokok					
	- Alpukat 10%	btg	20	3,700	19	70,300
	- Durian 30%	btg	20	3,200	57	182,400
	- Petai 30%	btg	20	3,200	57	182,400
	- Kemiri 30%	btg	20	4,900	57	279,300
	100%				190	714,400
	JUMLAH		Petak 8D-6			9,674,400
P	Petak 8D-8					
	Pola Penanaman 200 batang/ Ha	7.53	Ha			
I	Insentif Peningkatan Kapasitas Masyarakat					
	1 Pertemuan kelompok dalam rangka monitoring dan bimbingan teknis	OH	6	130,000	45	5,850,000
	JUMLAH INSENTIF PENINGKATAN KAPASITAS MASYARAKAT					5,850,000
II	Pelaksanaan Penanaman					
	1 Pengadaan Pupuk dan atau media tanam	Paket	1	100,000	8	800,000
	2 Pengadaan obat - obatan	Paket	1	55,000	8	440,000
						1,240,000
	3 Bibit Tanaman Pokok					
	- Alpukat 10%	btg	20	3,700	15	55,500
	- Durian 30%	btg	20	3,200	45	144,000
	- Petai 30%	btg	20	3,200	45	144,000
	- Kemiri 30%	btg	20	4,900	45	220,500
	100%				150	564,000
	JUMLAH		Petak 8D-8			7,654,000

No.	Jenis Pekerjaan	Satuan	Standart/ Ha	Harga (Rp)	Volume	Biaya (Rp)
Q	Petak 9 a Pola Penanaman 200 batang/ Ha	23.61	Ha			
I	Insentif Peningkatan Kapasitas Masyarakat					
	1 Pertemuan kelompok dalam rangka monitoring dan bimbingan teknis	OH	6	130,000	142	18,460,000
	JUMLAH INSENTIF PENINGKATAN KAPASITAS MASYARAKAT					18,460,000
II	Pelaksanaan Penanaman					
	1 Pengadaan Pupuk dan atau media tanam	Paket	1	100,000	24	2,400,000
	2 Pengadaan obat - obatan	Paket	1	55,000	24	1,320,000
						3,720,000
	3 Bibit Tanaman Pokok					
	- Alpukat 10%	btg	20	3,700	47	173,900
	- Durian 30%	btg	20	3,200	142	454,400
	- Petai 30%	btg	20	3,200	142	454,400
	- Kemiri 30%	btg	20	4,900	142	695,800
	100%				473	1,778,500
	JUMLAH		Petak 9 a			23,958,500
R	Petak 9 b Pola Penanaman 200 batang/ Ha	21.92	Ha			
I	Insentif Peningkatan Kapasitas Masyarakat					
	1 Pertemuan kelompok dalam rangka monitoring dan bimbingan teknis	OH	6	130,000	132	17,160,000
	JUMLAH INSENTIF PENINGKATAN KAPASITAS MASYARAKAT					17,160,000
II	Pelaksanaan Penanaman					
	1 Pengadaan Pupuk dan atau media tanam	Paket	1	100,000	22	2,200,000
	2 Pengadaan obat - obatan	Paket	1	55,000	22	1,210,000
						3,410,000
	3 Bibit Tanaman Pokok					
	- Alpukat 10%	btg	20	3,700	44	162,800
	- Durian 30%	btg	20	3,200	132	422,400
	- Petai 30%	btg	20	3,200	132	422,400
	- Kemiri 30%	btg	20	4,900	132	646,800
	100%				440	1,654,400
	JUMLAH		Petak 9 b			22,224,400

2. Rekapitulasi Kebutuhan Bahan dan Bibit Pemeliharaan Tanaman tahun Ke - 2 (P2)

Tabel 13. Rekapitulasi Kebutuhan Bahan dan Bibit Pembuatan Tanaman Tahun ke 2 (P2)

No.	Jenis Pekerjaan	Satuan	Volume	Biaya (Rp)
I	Insentif Peningkatan Kapasitas Masyarakat			
1	Pertemuan kelompok dalam rangka monitoring dan bimbingan teknis	OH	1,549	201,370,000
	JUMLAH INSENTIF PENINGKATAN KAPASITAS MASYARAKAT			201,370,000
II	Pelaksanaan Penanaman			
1	Pengadaan Pupuk dan atau media tanam	Paket	258	25,800,000
2	Pengadaan obat - obatan	Paket	258	14,190,000
				39,990,000
3	Bibit Tanaman Pokok			
	- Alpukat	btg	514	1,901,800
	- Durian	btg	1,549	4,956,800
	- Petai	btg	1,549	4,956,800
	- Kemiri	btg	1,549	7,590,100
			5,161	19,405,500
	JUMLAH	BESUKSAT		260,765,500

E. Rekapitulasi Rancangan Anggaran Biaya

Tabel 14. Rekapitulasi Rancangan Anggaran Biaya

No.	Blok/Petak	Pola Penanaman	Luas	Biaya (Rp)			Total Biaya
			(Ha)	P0	P1	P2	(Rp)
1	2		3	4	5	6	7
A.	Petak 8A-1	200 batang/ Ha	18.47	61,721,800	20,002,400	18,611,200	100,335,400
B.	Petak 8A-2	200 batang/ Ha	28.18	97,734,400	30,547,500	28,426,900	156,708,800
C.	Petak 8B	200 batang/ Ha	10.34	38,956,300	11,162,900	10,388,300	60,507,500
D.	Petak 8C-2	200 batang/ Ha	6.14	21,177,700	6,668,700	6,202,500	34,048,900
E.	Petak 8C-3	200 batang/ Ha	5.23	18,106,200	5,594,600	5,192,300	28,893,100
F.	Petak 8C-4	200 batang/ Ha	3.18	11,338,000	3,412,500	3,171,900	17,922,400
G.	Petak 8C-5	200 batang/ Ha	1.21	5,136,400	1,253,000	1,151,500	7,540,900
H.	Petak 8C-6	200 batang/ Ha	0.85	3,879,800	929,100	868,900	5,677,800
I.	Petak 8D-1_a	200 batang/ Ha	24.66	86,405,800	26,826,100	24,968,700	138,200,600
J.	Petak 8D-1_b	200 batang/ Ha	23.20	77,269,300	25,120,500	23,375,900	125,765,700
K.	Petak 8D-2	200 batang/ Ha	27.13	94,388,300	29,462,100	27,416,700	151,267,100
L.	Petak 8D-3	200 batang/ Ha	22.07	73,720,700	23,890,100	22,224,400	119,835,200
M.	Petak 8D-4	200 batang/ Ha	12.35	41,563,700	13,333,700	12,408,700	67,306,100
N.	Petak 8D-5	200 batang/ Ha	12.65	42,837,400	13,801,300	12,846,300	69,485,000
O.	Petak 8D-6	200 batang/ Ha	9.52	32,549,300	10,388,800	9,674,400	52,612,500
P.	Petak 8D-8	200 batang/ Ha	7.53	25,972,900	8,218,000	7,654,000	41,844,900
Q.	Petak 9_a	200 batang/ Ha	23.61	82,914,700	25,725,700	23,958,500	132,598,900
R.	Petak 9_b	200 batang/ Ha	21.92	73,300,600	23,867,500	22,224,400	119,392,500
			258.24	888,973,300	280,204,500	260,765,500	1,429,943,300

V. JADWAL PELAKSANAAN

A. Jadwal Pelaksanaan Penanaman Reboisasi Agroforestry pada areal Perhutanan Sosial (P0)

Tabel 15. Jadwal Pelaksanaan Penanaman Reboisasi Agroforestry pada areal Perhutanan Sosial (P0)

No	Jenis Pekerjaan	Volume Kegiatan																	
			September				Oktober				Nopember				Desember				
			I	II	III	IV	I	II	III	IV	I	II	III	IV	I	II	III	IV	
1	2	3	4	5	6	7	8	9	10	11	12	13	14	15	16	17	18	19	
I	Insentif Peningkatan Kapasitas Masyarakat																		
	1 Sosialisasi Kegiatan RHL	258 OH																	
	2 Bimbingan Teknis Penanaman, 3 hari 4 orang	3,099 OH																	
	3 Bimbingan Teknis Pemeliharaan, 1 kali @4 orang	514 OH																	
II	Pelaksanaan Penanaman																		
	1 Pengadaan Patok Arah Larikan	6,458 Patok																	
	2 Pengadaan Ajir	51,648 batang																	
	3 Pengadaan Papan Nama	18 unit																	
	4 Pengadaan Gubug Kerja	5 unit																	
	5 Pengadaan Pupuk dan atau media tanam	258 Paket																	
	6 Pengadaan obat - obatan	258 Paket																	
	7 Pengadaan peralatan dan perlengkapan kerja	258 Paket																	
	8 Pengadaan dan Penanaman Bibit Tanaman Poko	56,813 btg																	
	9 Pengadaan dan Penanaman Bibit Tanaman Sela	13,014 btg																	

B. Jadwal Pelaksanaan Pemeliharaan Reboisasi Agroforestry pada areal Perhutanan Sosial Tahun ke- 1(P1)

Tabel 16. Jadwal Pelaksanaan Pemeliharaan Reboisasi Agroforestry pada areal Perhutanan Sosial Tahun ke- 1(P1)

No	Jenis Pekerjaan	Volume Kegiatan	Jadwal Pelaksanaan (Bulan)											
			Januari	Februari	Maret	April	Mei	Juni	Juli	Agustus	Septembe	Oktober	Nopembe	Desember
1	2	3	4	5	6	7	8	9	10	11	12	13	14	15
I	Insentif Peningkatan Kapasitas Masyarakat													
1	Pertemuan kelompok dalam rangka monitoring dan bimbingan teknis	1,549 OH												
II	Pelaksanaan Penanaman													
1	Pengadaan Pupuk dan atau media tanam	258 Paket												
2	Pengadaan obat - obatan	258 Paket												
3	Pengadaan dan Penanaman Bibit Sulaman 20%	10,331 btg												

C Jadwal Pelaksanaan Pemeliharaan Reboisasi Agroforestry pada areal Perhutanan Sosial Tahun ke- 2 (P2)

Tabel 17. Jadwal Pelaksanaan Pemeliharaan Reboisasi Agroforestry pada areal Perhutanan Sosial Tahun ke- 2 (P2)

No	Jenis Pekerjaan	Volume Kegiatan	Jadwal Pelaksanaan (Bulan)											
			Januari	Februari	Maret	April	Mei	Juni	Juli	Agustus	Septembe	Oktober	Nopembe	Desember
1	2	3	4	5	6	7	8	9	10	11	12	13	14	15
I	Insentif Peningkatan Kapasitas Masyarakat													
1	Pertemuan kelompok dalam rangka monitoring dan bimbingan teknis	1,549 OH												
II	Pelaksanaan Penanaman													
1	Pengadaan Pupuk dan atau media tanam	258 Paket												
2	Pengadaan obat - obatan	258 Paket												
3	Pengadaan dan Penanaman Bibit Sulaman 10%	5,161 btg												

VII. PENUTUP

Rancangan Kegiatan Rehabilitasi Hutan dan Lahan (RHL) di Kawasan Perhutanan Sosial Tahun 2022 ini digunakan sebagai acuan pelaksanaan pekerjaan di lapangan dengan harapan tidak ada kesalahan pada lokasi, jumlah bahan dan bibit serta biaya yang dikeluarkan.

Rancangan juga berguna sebagai dokumen data yang nantinya akan diacu pada saat monitoring, bimbingan teknis dan evaluasi kegiatan.

Koordinasi yang aktif dari semua pihak, serta kerjasama dan komunikasi yang baik dari masyarakat/ kelompok pengelola maupun instansi terkait turut berperan dalam upaya keberhasilan pelaksanaan Kegiatan Rehabilitasi Hutan dan Lahan (RHL) di Kawasan Perhutanan Sosial ini

Ucapan terimakasih kepada semua pihak yang telah membantu tersusunnya Rancangan Kegiatan Rehabilitasi Hutan dan Lahan (RHL) di Kawasan Perhutanan Sosial Tahun 2022.

Lampiran 1 : Contoh Papan Nama

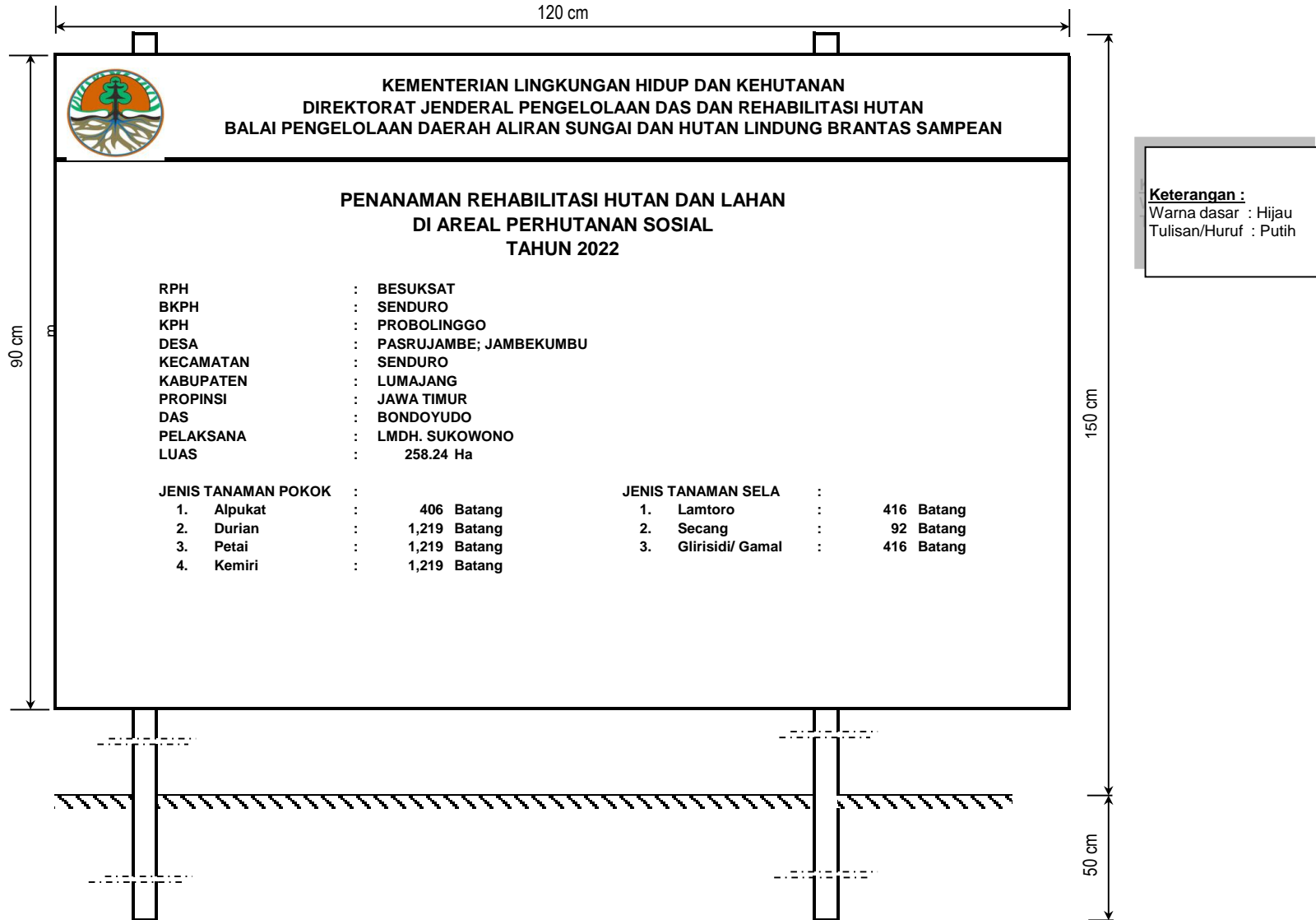

Lampiran 2 : Patok Arah Larikan dan Ajir

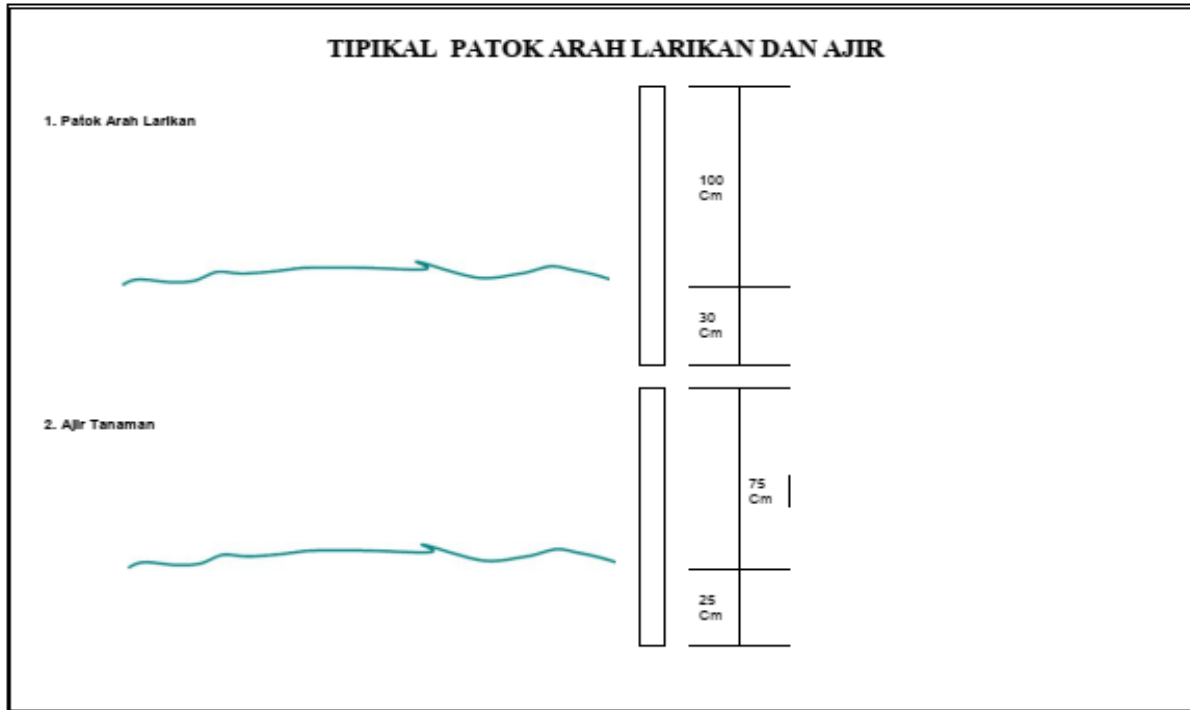

Lampiran 3. Contoh Gambar Sketsa Gubuk Kerja

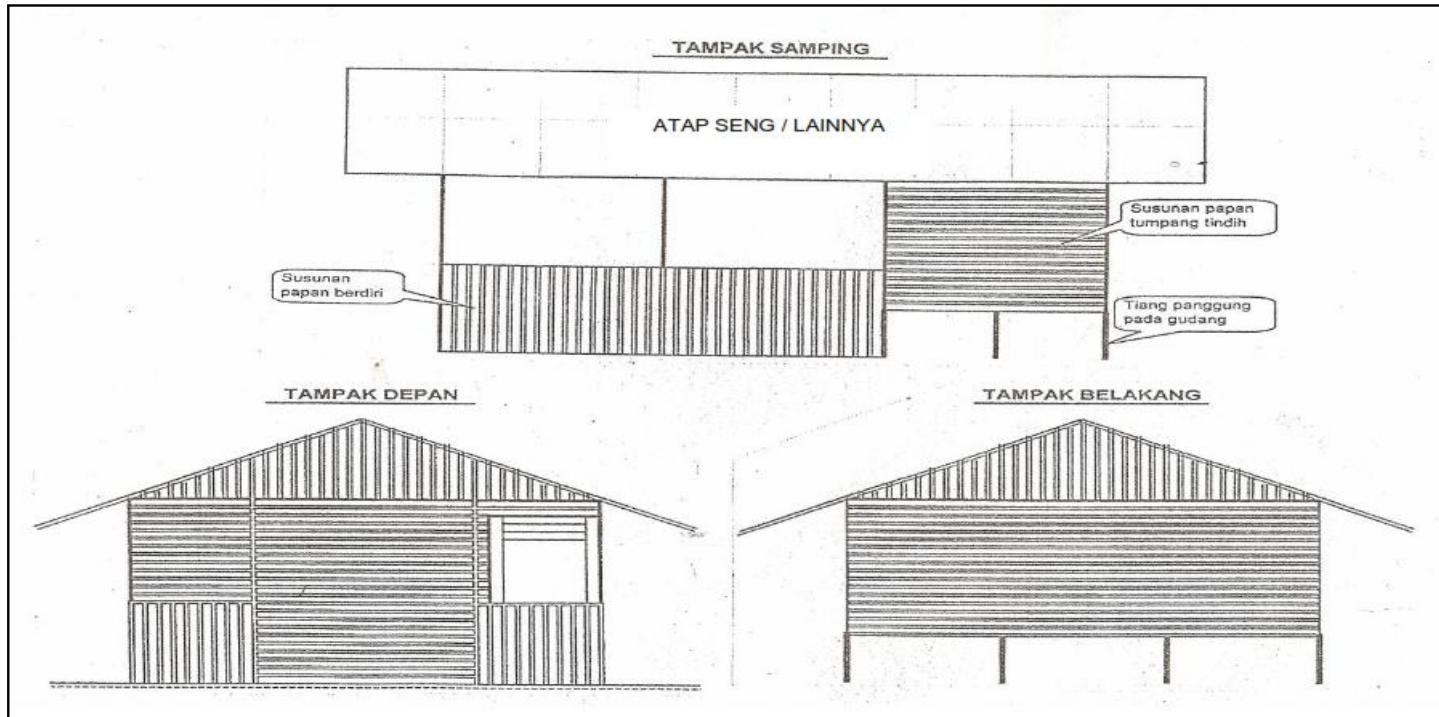

Lampiran 4 : Pembuatan Lubang Tanam

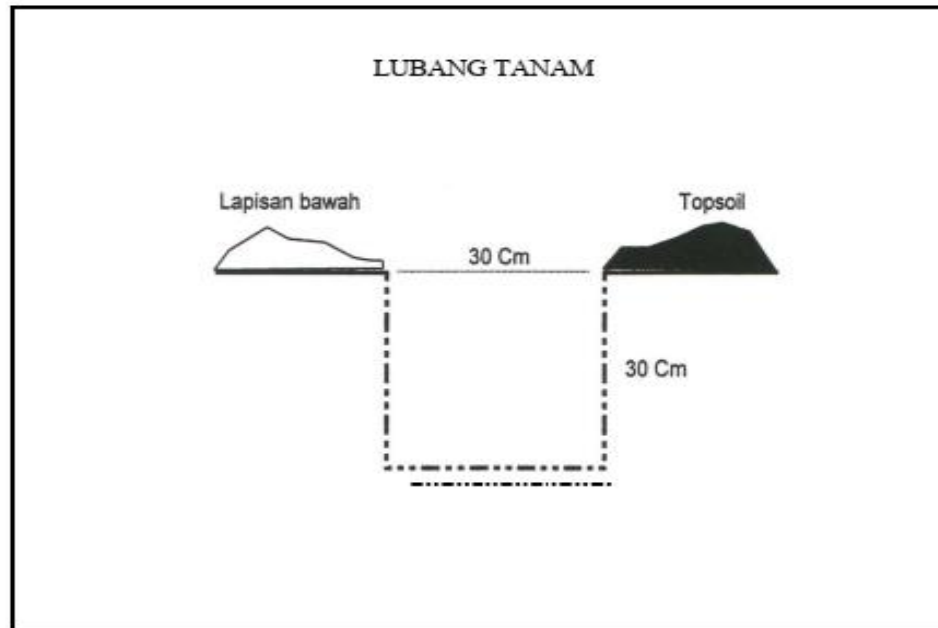

Lampiran 5 : Cara Menanam Bibit

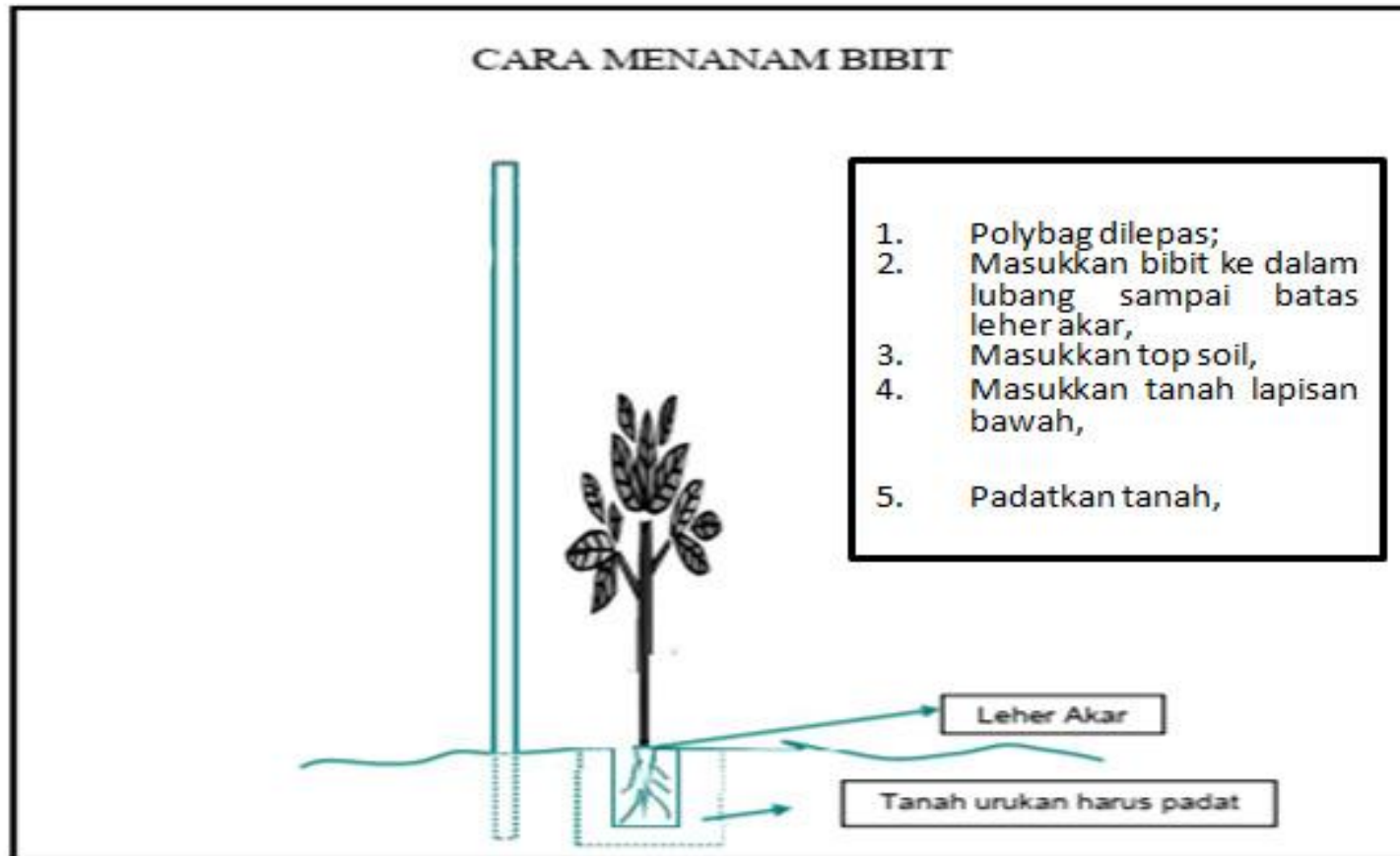

Lampiran 6. Standart Prosedur dan Standart Hasil

No	Jenis Kegiatan	Standart Prosedur	Standart Hasil
1	2	3	4
1	Pemasangan ajir	<ul style="list-style-type: none"> - Ajir dipasang pada setiap titik penanaman - Ajir dipasang sesuai jalur tanam 	<ul style="list-style-type: none"> - Ajir dibuat dari sebilah bambu dengan lebar paling sedikit 2 cm atau kayu bulat diameter paling sedikit 2
2	Pemasangan patok arah larikan	Patok arah larikan searah dengan garis kontur (pada pola intensif), sedangkan pada pola agroforestry disesuaikan dengan kondisi lapangan.	Tersedianya patok arah larikan terbuat dari sebilah bambu atau kayu diameter paling sedikit 5(lima) cm dengan ukuran panjang 125 cm , bagian atas dicat warna merah sepanjang 10 cm dipasang pada tepi arah larikan.
3	Pembuatan papan nama Petak	<ol style="list-style-type: none"> 1. Papan nama Petak dibuat pada setiap Petak 2. Papan nama dipasang pada posisi strategis 	<ul style="list-style-type: none"> - Ukuran papan nama Petak 90 x 60 cm dengan tinggi 200 cm - Detail ukuran dan gambar papan nama Blok dan Petak sesuai Lampiran 1
4	Pembuatan gubuk kerja	<p>Gubuk kerja dibuat terdiri dari :</p> <ul style="list-style-type: none"> - Gubuk utama 1 (satu) unit pada setiap Blok - Kualitas bahan yang digunakan disesuaikan dengan 	<ul style="list-style-type: none"> - Tersedianya Gubuk kerja ukuran minimal 3 x 4 meter - Tersedianya penyimpanan bahan dan alat disekitar lokasi - Tersedianya tempat pertemuan dan istirahat bagi pekerja
5	Pembuatan lubang tanaman	<ol style="list-style-type: none"> 1. Lubang tanam dibuat dengan ukuran 30 x 30 x 30 cm. 2. Lubang tanam dibuat sekurang-kurangnya 1 (satu) minggu sebelum pelaksanaan penanaman dimulai dan arah lubang tanaman disesuaikan 	<ul style="list-style-type: none"> - Jumlah lubang tanam sesuai jumlah tanaman yang direncanakan

6	Distribusi bibit	Bibit diangkat dari lokasi persemaian ke lubang tanam. Untuk menghindari kerusakan, bibit diangkat dan ditata serapi mungkin sesuai dengan kapasitas angkut. Pengiriman bibit ke lokasi penanaman diatur dan disesuaikan kemampuan dan jumlah tenaga kerja penanaman.	Bibit dapat terdistribusi dalam keadaan sehat sampai ke lubang tanam
7	Penanaman a. Pola tanam	Pola tanam yang akan dilaksanakan pada kegiatan ini adalah pola tanam jenis buah buahan. Pelaksanaan tanam harus disesuaikan dengan rencana agroforestry / reboisasi intensif	- Pola tanam agroforestry maupun reboisasi intensif, komposisi dan jarak tanam disesuaikan dengan kondisi lapangan - Penanaman pada lahan kosong mengikuti garis kontur dengan jumlah tanaman 1.600 batang / ha
	b Cara penanaman	Langkah-langkah yang perlu dilakukan dalam menanam bibit antara lain :	Tanaman berdiri kokoh, sehat dan dapat tumbuh dengan baik
	c Waktu tanam	<ol style="list-style-type: none"> 1. Pemberian pupuk dasar pada setiap lubang tanam yang sudah disiapkan 2. Sobek plastik / polybag sebelum ditanam, kemudian polybag bekas tersebut dikumpulkan ditempat tertentu. 3. Masukkan bibit pada lubang tanam dan diusahakan akar tunjang tidak bengkok atau patah 4. Tutup tanah disekitar lubang dan dan sedikit ditekan agar tidak goyang dan diusahakan permukaan tanah rata atau cembung agar tidak tergenang air 5. Ikatkan tanaman pada ajir apabila batang pohon terlihat miring / roboh <p>Hal-hal yang perlu diperhatikan dalam menentukan waktu</p> <ol style="list-style-type: none"> 1. Pada saat awal musim hujan dan curah hujan sudah merata / disesuaikan dengan iklim 2. Umur bibit telah memenuhi syarat / siap tanam dan sehat 	

8	<p>Pemeliharaan</p> <p>a. Penyiangan dan Pendangiran</p> <p>b. Pemberantasan hama dan penyakit</p> <p>c. Penyulaman</p>	<ul style="list-style-type: none"> - Penyiangan dilakukan dengan cara membersihkan rumput/semak/blukar disekitar tanaman - Pendangiran dilakukan dengan membalikkan tanah disekitar piringan <p>Pemberantasan hama dan penyakit dilaksanakan dengan memperhatikan situasi dan kondisi lapangan serta disesuaikan dengan ketersediaan dana yang ada</p> <p>Penyulaman pada tanaman yang mati dan dilaksanakan pada musim penghujan</p>	<ul style="list-style-type: none"> - Tanaman pokok terbebas dari tanaman pengganggu (gulma) - Tanah menjadi gembur/remah <p>Tanaman dapat tumbuh sehat dan bebas dari hama penyakit</p> <p>Tanaman yang mati diganti dengan bibit tanaman yang baru</p>
9	Pengawasan	Pengawasan pelaksanaan pekerjaan dilaksanakan pada setiap tahapan pelaksanaan pekerjaan dilapang.	<ul style="list-style-type: none"> - Agar pelaksanaan kegiatan sesuai dengan rancangan kegiatan